สหกรณ์สีขาว ด้วยธรรมาภิบาล

อุดมการณ์สหกรณ์

อัตตตฺถปญฺญา อสุจี มนุสฺสา คนเห็นแก่ตน เป็นคนสกปรก

One For All And All For One แต่ละคนเพื่อทุกคน และ ทุกคนเพื่อแต่ละคน | www.srusct.or.th | ปีที่ 10 ฉบับที่ 112 เดือนสิงหาคม 2567

สหกรณ์ออมทรัพย์สหภาพแรงงานรัฐวิสาหกิจรถไฟแห่งประเทศไทย จำกัด (สอ.สร.รฟท.) THE STATE RAILWAY WORKERS' UNION SAVING AND CREDIT COOPERATIVE OF THAILAND LIMITED (SRUSCT)

เปิดบัญชีใหม่ทุกประเภท

รับทันที!! “กระปุกออมสินออมดี มีสุข”

(รายละเอียดหลักเกณฑ์และเงื่อนไข หน้าที่ 3)

ทักทาย
บทบรรณาธิการ

สวัสดีครับพี่น้องสมาชิกสหกรณ์ออมทรัพย์สหภาพแรงงานรัฐวิสาหกิจรถไฟฯ จำกัด พบกันเช่นเคยกับวารสารอุดมการณ์สหกรณ์ ฉบับนี้เป็นฉบับที่ 112 ประจำเดือนสิงหาคม 2567 ในเดือนนี้มีวันที่สำคัญสำหรับคนไทยเนื่องในโอกาสวันที่ 12 สิงหาคมของทุกปี เป็นวันเฉลิมพระชนมพรรษาสมเด็จพระนางเจ้าสิริกิติ์ พระบรมราชินีนาถพระบรมราชชนนีพันปีหลวง และถือเป็นวันแม่แห่งชาติ ขอเชิญชวนสมาชิกทุกท่านพร้อมใจร่วมกันถวายพระพรชัยมงคลแด่พระองค์ท่าน รวมถึงการแสดงความรัก ความกตัญญู ทำความดีเพื่อตอบแทนพระคุณของแม่ที่ให้การเลี้ยงดู อบรมลูกๆทุกคนให้เติบโตเป็นคนดีของสังคม.... ในสถานการณ์เศรษฐกิจโลกที่ยังมีอัตราเงินเฟ้อสูง ราคาพลังงานที่ยังมีแนวโน้มเพิ่มสูงขึ้น ธนาคารกลางสหรัฐ (Fed) ยังคงนโยบายตรึง อัตราดอกเบี้ยที่ระดับ 5.25 - 5.50% เพื่อต่อสู้กับอัตราเงินเฟ้อจนถึงปลายปี 2567 โดยที่จะบรรลุเป้าหมายเงินเฟ้อ 2% และมองว่าจะลดดอกเบี้ยครั้งแรกในช่วงเดือนกันยายน 2567 ซึ่งเกิดขึ้นเพียงครั้งเดียว ส่วนประเทศไทยคณะกรรมการนโยบายการเงิน (กนง.) มีมติให้คงอัตราดอกเบี้ยนโยบายที่ 2.50 % ต่อปี พร้อมคงอัตราการขยายตัวของเศรษฐกิจ (GDP) ไทยในปีนี้ไว้ 2.6% และปี 2568 ที่ 3.0% ตามเดิม ในขณะที่มีความกังวลต่ออัตราหนี้ครัวเรือนที่อยู่ในระดับสูง แต่การออมเงินของคนไทยยังอยู่ในระดับต่ำมาก ซึ่งในส่วนของ สอ.สร.รฟท.กับสรุปผลการดำเนินงานในรอบ 6 เดือน ที่บริหารงานเป็นไปด้วยหลักธรรมาภิบาล สถานะการเงินมีความมั่นคง โดยผลการดำเนินงานประจำเดือนมิถุนายน 2567 ที่ผ่านการรับรองในที่ประชุมคณะกรรมการดำเนินงานแล้ว **ซึ่งมีทุนดำเนินการ(สินทรัพย์) 3,676,865,457.68 บาท และมีกำไรสะสมอยู่ที่ 81,876,067.07 บาท**

ทักทายกันฉบับนี้ ก็ขอประชาสัมพันธ์ให้สมาชิกทุกท่านได้ทราบกันอีกครั้ง สหกรณ์ฯในฐานะที่เป็นสถาบันการเงินที่มีความแตกต่างกับธนาคารพาณิชย์อย่างสิ้นเชิง ก็คือเรื่องของ **"การจัดสวัสดิการให้กับสมาชิกสหกรณ์"** จากแนวคิดสวัสดิการสังคมที่ก้าวหน้า นำไปสู่การจัดสวัสดิการให้สำหรับผู้ที่เป็นสมาชิกสหกรณ์ ในรูปแบบต่างๆ ทั้ง 11 สวัสดิการ ประกอบด้วย **1.สวัสดิการเกี่ยวกับทุนส่งเสริมการศึกษาบุตรสมาชิก 2.สวัสดิการเงินตอบแทนการเป็นสมาชิก 3.สวัสดิการช่วยเหลือค่ารักษาพยาบาลและทุพพลภาพของสมาชิก 4.สวัสดิการเกี่ยวกับการจัดการศพของสมาชิก 5.สวัสดิการช่วยเหลือค่าจัดการศพบุคคลในครอบครัวของสมาชิก 6.สวัสดิการเพื่อเกื้อกูลสมาชิกอาวุโส 7.สวัสดิการช่วยเหลือค่าคลอดบุตร 8.สวัสดิการมงคลสมรส 9.สวัสดิการเพื่อการอุปสมบทหรือประกอบพิธีฮัจญ์ 10.สวัสดิการช่วยจัดการศพจากกรณีอุบัติเหตุของสมาชิกและบุคคลในครอบครัว และ 11.สวัสดิการสำหรับสมาชิกผู้เป็นโสด** เป็นสิ่งสหกรณ์ให้ครอบคลุมกันตั้งแต่ **"จากครรภ์มารดาสู่เชิงตะกอน"** หรือเรียกง่ายๆว่าให้ตั้งแต่เกิดจนตาย.. เลยล่ะครับ โดยสมาชิกสามารถติดต่อรับสวัสดิการได้ตามเงื่อนไขภายใน 90 วัน ซึ่งเป็นไปตามวิสัยทัศน์ของ สอ.สร.รฟท. **"มุ่งมั่นอุดมการณ์สหกรณ์ สู่สังคมประชาธิปไตยด้วยสวัสดิการ"** เพื่อให้สมาชิกได้เห็นว่าการรวมตัวกันเป็นสมาชิกสหกรณ์คือการได้ช่วยเหลือตนเองและผู้อื่นตามหลักการ และอุดมการณ์ของสหกรณ์ อย่างแท้จริง หากมีข้อสงสัยสามารถติดต่อสอบถามได้ที่สหกรณ์ ได้ทุกช่องทางการสื่อสาร

คุณสราวุธ สราญวงศ์

สุดท้ายนี้ก่อนที่จะจบการทักทาย ขอให้พี่น้องสมาชิกทุกท่าน มีสุขภาพที่แข็งแรง ใช้ชีวิตอย่างมีความสุขด้วยความไม่ประมาท หากสมาชิกมีข้อสงสัย สามารถติดต่อสอบถามข้อมูลกับสหกรณ์ฯได้ผ่านช่องทางออนไลน์ facebook ,Line หรือทางโทรศัพท์ และสามารถติดตามเข้าดูข้อมูลต่างๆของตนเอง และข่าวสาร ข้อมูลบริการต่างๆของสหกรณ์ได้อย่างสะดวก รวดเร็ว ผ่านช่องทางออนไลน์ได้ที่ www.srusct.or.th....นะครับ แล้วพบกันใหม่ฉบับหน้า สวัสดีครับ

สราวุธ สราญวงศ์
บรรณาธิการ

เรื่องจากปก

โดย เบญจวรรณ ล้อเส็ง

ขอเชิญชวนสมาชิกร่วมกิจกรรม “สหกรณ์ออมดี มีสุข”

ภายใต้โครงการสหกรณ์อาสาทำความดีด้วยหัวใจ เฉลิมพระเกียรติ พระบาทสมเด็จพระเจ้าอยู่หัว

ซึ่ง กรมส่งเสริมสหกรณ์กรุงเทพมหานคร พื้นที่ ๒ ได้จัดทำ “กระปุกออมสิน ออมดี มีสุข”

เงื่อนไขและระยะเวลาเข้าร่วมกิจกรรม

1.) ระยะเวลาเข้าร่วมกิจกรรม ตั้งแต่วันที่ 19 มิถุนายน 2567 เป็นต้นไป จนกว่าของสมนาคุณจะหมด

****ด่วน! ของมีจำนวนจำกัด****

2.) เปิดบัญชีเงินฝากใหม่ประเภทใดก็ได้ ไม่กำหนดวงเงินบัญชี **รับทันที กระปุกออมสิน “ออมดี มีสุข”**

3.) กรอกแบบฟอร์มเข้าร่วมกิจกรรมฯ

4.) **สมาชิก 1 คน สามารถเปิดบัญชีเงินฝาก ได้หลายประเภท และมีสิทธิ์ได้รับกระปุก ออมสินฯ ทุกบัญชี**

5.) อัตราดอกเบี้ยเงินฝากที่ได้รับขึ้นอยู่กับแต่ละประเภทบัญชีเงินฝาก

กระปุกออมสิน “ออมดี มีสุข”

สอบถามข้อมูลเพิ่มเติม

โทร. 02 105 4756 ต่อ 9001 - 9004

ตามวันเวลาทำการ วันจันทร์ - วันศุกร์ เวลา 08.30 - 16.30 น.

สารบัญ

2	ทักทาย	โดย : สราวุธ สราญวงศ์
3	เรื่องจากปก	โดย : เบญจวรรณ ล้อเส็ง
4	คุยกับประธาน	โดย : กมล ศิริจันทร์
6	รายงานผลการดำเนินงาน	โดย : กุศลิน กังสานุกูลกิจ
8	เส้นทางคนสหกรณ์	โดย : จิระสิน ตี่คะกุล
10	รอบรู้เรื่องสหกรณ์	โดย : สมศักดิ์ โกศัยสุข
12	บนความเคลื่อนไหว	โดย : ประชาสัมพันธ์
14	ฌาปนกิจสงเคราะห์	โดย : เบญจวรรณ ล้อเส็ง

กองบรรณาธิการ

ที่ปรึกษา :

สมศักดิ์ โกศัยสุข (ผู้ก่อตั้งสหกรณ์)

กมล ศิริจันทร์

บรรณาธิการ :

สราวุธ สราญวงศ์

กองบรรณาธิการ :

สุเชษฐ์ จันทร์คง , จิรสิน ตี่คะกุล

นครชัย โยธะชัยสาร , สมชาติ นาคแสนพญา

จรัล ผลยะมา

ออกแบบรูปเล่ม :

เบญจวรรณ ล้อเส็ง

โดย : กมล ศิริจันทร์

คุณกมล ศิริจันทร์
: ประธานกรรมการ สอ.สร.รฟท.

สวัสดีครับพี่น้องสมาชิกสหกรณ์ออมทรัพย์สหภาพแรงงานรัฐวิสาหกิจรถไฟแห่งประเทศไทย จำกัด (สอ.สร.รฟท.) ทุกท่าน พบกันอีกครั้งกับวารสารอุดมการณ์สหกรณ์ ประจำเดือนสิงหาคม 2567 เวลาผ่านไปเร็วมากครับ....

สำหรับผลการดำเนินงานของ สอ.สร.รฟท. ไตรมาสที่สอง (6 เดือนแรก) ดำเนินงานผ่านไปด้วยดี ตามแผนและนโยบายที่วางไว้ และใน 6 เดือนแรกของปี 2567 สหกรณ์ฯ**มีรายได้ 98,726,314.22 บาท มีค่าใช้จ่าย 16,850,247.15 บาท และมีกำไร 81,876,067.07 บาท ซึ่งปี 2567 สหกรณ์ฯประมาณกำไร ไว้ที่ 142,703,500 บาท ซึ่ง 6 เดือนแรกเราทำกำไรได้ 81,876,067.07 บาท**

และแผนปฏิบัติงานในช่วงปลายปี 2567 นี้ สหกรณ์ฯกำหนดให้มีการจัดสัมมนาเลือกตั้งผู้แทนสมาชิกสหกรณ์ฯ ชุดที่ 20/2568 ทั้งส่วนกลางและส่วนภูมิภาค โดย ส่วนกลาง 12 กลุ่ม ระหว่างวันที่ 6 พฤศจิกายน 25657 – 21 พฤศจิกายน 2567 ส่วนภูมิภาค 9 กลุ่ม ระหว่างวันที่ 27 พฤศจิกายน 2567 – 18 ธันวาคม 2567 และเพื่อให้เป็นไปตามข้อบังคับข้อ 65 และข้อ 66 ของ สอ.สร.รฟท. กรณีที่สหกรณ์มีสมาชิกเกินกว่า 500 คน ให้การประชุมใหญ่ประกอบด้วยผู้แทนสมาชิกสหกรณ์เท่านั้น ส่วนวันเวลาจะประกาศให้สมาชิกทุกท่านได้ทราบต่อไป

สุดท้ายนี้ ขอให้สมาชิกทุกท่านเชื่อมั่นได้เลยครับ สหกรณ์ฯของเราเป็นสถาบันการเงินที่มีความมั่นคงเข้มแข็ง บริหารงานภายใต้กรอบธรรมาภิบาล เป็นที่พึ่งพิงให้กับสมาชิกได้ และขอย้ำอีกครั้งว่าสหกรณ์ฯของเราไม่มีการกู้เงินจากภายนอก เราบริหารโดยทุนของสหกรณ์ฯทั้งสิ้น และขอให้สมาชิกทุกท่านจงมีสุขภาพร่างกายแข็งแรง ปราศจากโรคภัยทั้งปวง

พบกันใหม่ฉบับหน้า

สวัสดีครับ

สหกรณ์ออมทรัพย์สหภาพแรงงาน
รัฐวิสาหกิจรถไฟแห่งประเทศไทย จำกัด (สอ.สร.รฟท.)

ขั้นตอนสมัคร SRUSCT WEB ONLINE

1. แจ้งเบอร์โทรศัพท์กับทางสหกรณ์ เพื่ออัพเดทข้อมูล แล้วเข้าสู่เว็บไซต์ www.srusct.or.th จากนั้น คลิกที่"ระบบออนไลน์สหกรณ์"

2. คลิกไปที่ "ใช้งานครั้งแรก"

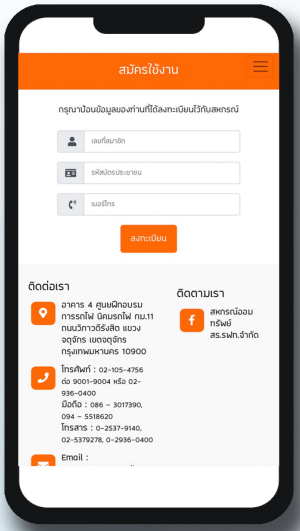

3. การสมัครกรอกเลขสมาชิกของท่าน 5 หลัก (ตัวอย่างเช่น รหัสมาชิก 00145) รหัสบัตรประชาชน เบอร์โทรศัพท์ของท่าน จากนั้นคลิกที่ "ลงทะเบียน"

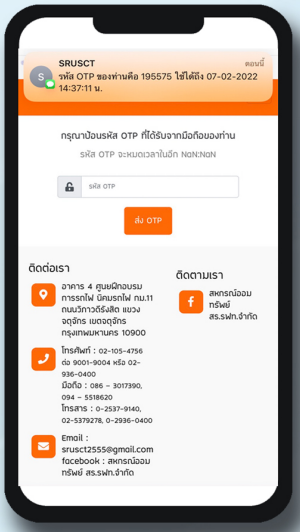

4. ตรวจสอบ SMS ที่ได้รับบทโทรศัพท์มือถือของท่าน นำเลข OTP กรอกเข้าสู่ระบบ จากนั้นคลิก "ส่ง OTP"

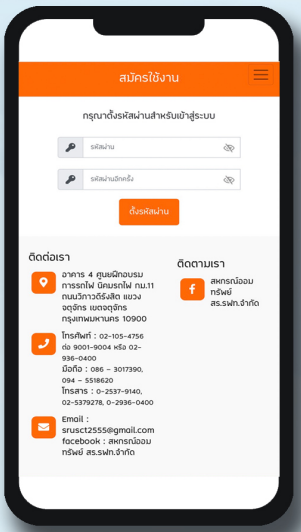

5. ท่านสามารถกำหนดรหัสผ่านของท่านโดยต้องกรอกตัวเลข 6 หลัก (ตัวเลข 0 - 9) จากนั้น คลิกตั้งรหัสผ่าน เป็นอันเสร็จเรียบร้อย

6. เข้าสู่ระบบ ท่านจะทราบข้อมูล หุ้น เงินฝาก เงินกู้ พิมพ์ใบเสร็จ ภาระค้ำประกัน ยืนยันยอด และผู้รับผลประโยชน์

หมายเหตุ : ก่อนการสมัครเข้าใช้งาน สมาชิกต้องแจ้งเบอร์โทรศัพท์มือถือที่ใช้ลงทะเบียนเพื่ออัพเดทข้อมูลกับทางระบบโปรแกรมของสหกรณ์

โดย : กุศลิน กังสานุกูลกิจ

คุณกุศลิน กังสานุกูลกิจ

สวัสดีค่ะพี่น้องสมาชิกสหกรณ์ออมทรัพย์สหภาพแรงงานรัฐวิสาหกิจรถไฟแห่งประเทศไทย จำกัด ทุกท่าน คอลัมน์รายงานผลการดำเนินงาน ฉบับเดือนสิงหาคม 2567 สำหรับผลการดำเนินงานในฉบับนี้เป็นการายงานการดำเนินเดือนมิถุนายน...

สรุปภาพรวมของการบริหารจัดการ สอ.สร.รฟท. 6 เดือนที่ผ่านมา ยังคงดำเนินการไปด้วยความมั่นคงทุกประการยังคงให้บริการสมาชิกได้ทุกๆด้านเป็นอย่างดีค่ะ สำหรับรายได้ - รายจ่าย และกำไรของสหกรณ์ออมทรัพย์ สอ.สร.รฟท. เดือนมิถุนายน 2567 จึงเป็นดังนี้

รายได้	98,726,314.22	บาท
รายจ่าย	1,685,024.15	บาท
กำไรที่ยังไม่จัดสรร	81,876,067.00	บาท

สำหรับบริการเงินกู้สามัญโครงการพิเศษเพื่อซื้อสินค้าไอทีและโทรศัพท์มือถือจะสิ้นสุดโครงการลงในเดือนกันยายน 2567 นี้แล้วนะคะ สำหรับสมาชิกท่านใดที่สนใจและยังไม่ได้ติดต่อเพื่อยื่นสัญญารีบเลยนะคะ!! และเป็นประจำในทุกๆสิ้นปี สอ.สร.รฟท. จัดกำหนดประชุมเดินสายเลือกตั้งผู้แทนสมาชิกสหกรณ์ ชุดที่ 20/2568 12 กลุ่มส่วนกลาง และ 9 กลุ่มส่วนภูมิภาค อยู่ระหว่างการหารือกำหนดวันและเวลา อย่างไรแล้วจะแจ้งประชาสัมพันธ์ให้สมาชิกทุกท่านได้ทราบและเข้าร่วมต่อไปนะคะ

สุดท้ายนี้ ในช่วงวันหยุดยาวช่วงวันแม่ สมาชิกหลายท่านคงได้เตรียมแผนการเดินทางท่องเที่ยวหรือกลับภูมิลำเนา ขอให้ทุกท่านเดินทางโดยสวัสดิภาพ และมีพลานามัยแข็งแรงสมบูรณ์ค่ะ

พบกันใหม่ฉบับหน้า

สวัสดีค่ะ

รายงานผลการดำเนินงาน ประจำเดือน มิถุนายน 2567

รายการทางบัญชี (Accounting transaction)	มิถุนายน 2567(June,2024)	พฤษภาคม 2567(May,2024)
จำนวนสมาชิก (ราย) (Membership)	8,345	8,320
เงินสดและเงินฝากธนาคาร (Cash and cash at bank)	85,982,085.97	88,058,124.45
เงินฝากสหกรณ์อื่น (Other cooperative deposits)	734,839,017.52	711,571,002.06
เงินลงทุน (Investment)	356,752,616.15	340,752,616.15
ลูกหนี้เงินให้สมาชิกกู้ (Loan receivable members)	2,453,520,560.00	2,454,385,659.00
ลูกหนี้เงินให้กู้แก่สหกรณ์อื่น (Debtors on loans to other cooperatives)	43,186,191.00	44,534,759.00
โปรแกรมคอมพิวเตอร์ (Computer program)	739,302.58	739,302.58
สินทรัพย์อื่น (Other assets)	1,845,684.46	1,869,161.94
รวมสินทรัพย์ (Total assets)	3,676,865,457.68	3,641,910,625.18
เงินรับฝาก (Deposit)	787,041,123.88	774,512,447.95
หนี้สินอื่น (Other liability)	33,391,549.73	41,828,901.69
รวมหนี้สิน (Total liability)	820,432,673.61	816,341,349.64
ทุนเรือนหุ้น (Share capital)	2,361,939,740.00	2,353,649,110.00
ทุนสำรองและทุนอื่นๆ (Compulsory reserves and other capital)	494,493,044.07	471,920,165.54
รวมทุน (Total capital)	2,856,432,784.07	2,825,569,275.54
รวมหนี้สินและทุน (Total liability and capital)	3,676,865,457.68	3,641,910,625.18
ดอกเบี้ยรับ (Interest received)	76,510,946.00	63,863,863.00
ดอกเบี้ยเงินรับฝาก (Deposit interest)	8,107,547.18	5,938,754.83
ผลตอบแทนจากเงินลงทุน (Return on investment)	13,736,876.78	555,260.34
รายได้อื่น ๆ (Other income)	370,944.26	315,475.93
รวมรายได้ (Total income)	98,726,314.22	70,673,354.10
ค่าใช้จ่ายดอกเบี้ย (Interest expenses)	10,897,975.95	6,509,546.04
ค่าใช้จ่ายบริหาร (Administrative expenses)	5,952,271.20	5,086,935.52
รวมค่าใช้จ่าย (Total expenses)	16850247.15	11596481.56
กำไรสุทธิ (Net profit)	81,876,067	59,076,873

โดย จิรสิน ตี่คะกุล

อนุวัตร ผ่องรัศมีเพ็ญ
พนักงานรถจักร 6
สังกัด สรจ.ธบ. (วรฟ. รุ่น 48)

อนุวัตร ผ่องรัศมีเพ็ญ

สวัสดีครับพี่น้องสมาชิกสหกรณ์ออมทรัพย์สหภาพแรงงานรัฐวิสาหกิจรถไฟแห่งประเทศไทย จำกัด ทุกท่าน สำหรับวารสารอุดมการณ์สหกรณ์ ประจำเดือนสิงหาคม ผมมีโอกาสได้พูดคุยแลกเปลี่ยนความคิดเห็นกับคุณอนุวัตร ผ่องรัศมีเพ็ญ พนักงานรถจักร 6 สังกัด สรจ.ธบ. ครับ..

คุณอนุวัตร ผ่องรัศมีเพ็ญ พนักงานรถจักร 6 สังกัด สรจ.ธบ. วรฟ. รุ่น 48 ได้เล่าถึงความรู้สึกของการเป็นสมาชิก สอ.สร.รฟท. ให้ฟังว่า...

"ผมเริ่มเป็นสมาชิกสหกรณ์เมื่อปี พ.ศ. 2540 นับรวมระยะเวลาแล้วราวๆ 27 ปี ครับ ผมได้ใช้บริการเงินกู้กับทางสหกรณ์ และเก็บสะสมเงินในรูปแบบของทุนเรือนหุ้น ตลอดการเป็นสมาชิกผมได้เพิ่มจำนวนการหักส่งเงินทุนเรือนหุ้นในทุกๆปี การลงทุนในหุ้นของสหกรณ์ทำให้ผมได้รับค่าตอบแทนในรูปแบบของเงินปันผลในทุกปีครับ

สหกรณ์ฯเป็นสถาบันการเงินที่มีความมั่นคง น่าเชื่อถือ เป็นที่พึ่งพิงให้กับพนักงานการรถไฟได้เป็นอย่างดี หากสมาชิกมีความเดือดร้อนต้องใช้เงินสามารถมาใช้บริการเงินกู้กับสหกรณ์ ซึ่งมีหลายประเภทให้เพื่อนพี่น้องมาใช้บริการตามความเหมาะสมครับ นอกจากจะเป็นที่พึ่งพิงทางการเงินแล้ว สหกรณ์ฯยังมีสวัสดิการอีกมากมายตั้งแต่เกิด แก่ เจ็บ จนกระทั่งเสียชีวิต ผมมีโอกาสได้เบิกสวัสดิการค่ารักษาพยาบาลมาแล้วครับ...

ผมเริ่มวางแผนการเงินจากการลงทุนในทุนเรือนหุ้นทุกๆเดือนเพื่อมีเงินไว้ใช้จ่ายยามเกษียณอายุ และในอนาคตผมจะมาเปิดบัญชีเงินฝากกับทางสหกรณ์ครับ ทะยอยเก็บเล็กผสมน้อยไปเรื่อยๆ จะได้มีเงินเก็บไว้ใช้จ่ายยามจำเป็น นอกจากเงินปันผลที่ผมจะได้รับในทุกๆปี หากเปิดบัญชีเงินฝากกับสหกรณ์ก็ยังได้รับดอกเบี้ยที่สูงกว่าธนาคารทั่วไปอีกด้วยครับ....

ก่อนจะจบบทสนทนากันในครั้งนี้ คุณอนุวัตร กล่าวทิ้งท้ายว่า..

"อยากจะฝากถึงเพื่อนพี่น้องพนักงาน ลูกจ้างการรถไฟที่ยังไม่ได้สมัครเข้ามาเป็นสมาชิกสหกรณ์ ไม่ต้องลังเลใจ....มาสมัครเป็นสมาชิกสหกรณ์กันเถอะครับ เพื่อได้รับประโยชน์แก่ตัวท่านเองรวมไปถึงครอบครัว สหกรณ์ฯเป็นสถาบันการเงินที่มั่นคง เป็นที่พึ่งพิงให้กับพี่น้องคนรถไฟได้อย่างแน่นอนครับ

Update!!

การจ่ายเงินสวัสดิการ

สวัสดิการเกื้อกูลสมาชิกอาวุโส

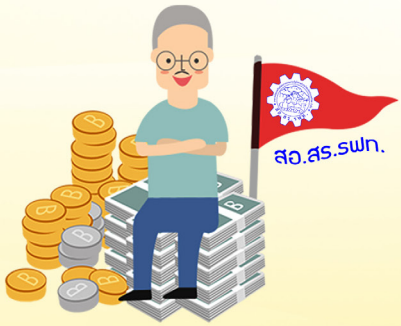

- ผู้เกษียณฯ อายุตั้งแต่ 61 ปี ขึ้นไป
- ได้รับเงินสวัสดิการฯ ในวันครบรอบวันเกิด จนกว่าจะถึงแก่กรรม ปีละ 1 ครั้ง
- รับเงินสวัสดิการตามช่วงอายุ ดังนี้
  - อายุครบ 61 - 70 ปี ได้รับเงิน จำนวน 1,000 บาท
  - อายุครบ 71 - 80 ปี ได้รับเงิน จำนวน 1,500 บาท
  - อายุครบ 81 - 90 ปี ได้รับเงิน จำนวน 2,000 บาท
  - อายุครบ 91 ขึ้นไป ได้รับเงิน จำนวน 2,500 บาท

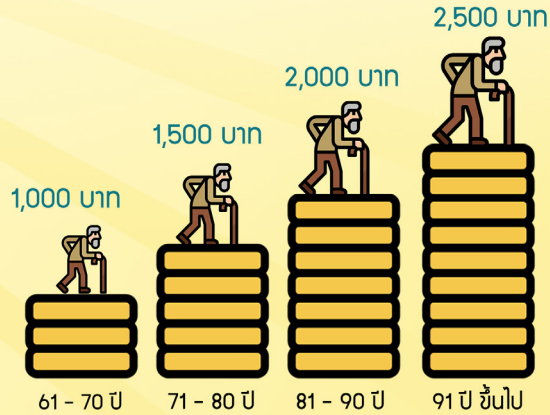

ติดต่อขอรับสวัสดิการภายใน 90 วัน (นับจากวันเกิด)

ดาวน์โหลดแบบฟอร์มสวัสดิการเกื้อกูลสมาชิกอาวุโส
ได้ที่ www.srusct.or.th
โทร. 02 105 4756 ต่อ 9001 - 9004

สหกรณ์ออมทรัพย์สหภาพแรงงาน
รัฐวิสาหกิจรถไฟแห่งประเทศไทย จำกัด

เพื่อรับข้อมูลข่าวสารและความเคลื่อนไหว

เพิ่มเราเป็นเพื่อน

เพียงพิมพ์ LINE@ ID สหกรณ์

@255lblkm

ใน Application Line หรือ
แสกน QR CODE

02 105 4756 ต่อ 9001 - 9004
srusct2555@gmail.com
www.srusct.or.th
สหกรณ์ออมทรัพย์ สร.รฟท. จำกัด

ใคร คือคนไม่มีอนาคต

"...ใครอยากมีอนาคต จงเรียนการบริหารการเงิน ไม่ใช่จ่ายเกินรายได้ รู้จักเก็บออมเป็นประจำใช้จ่ายที่จำเป็น ไม่ฟุ่มเฟือย และยังขยันซื่อสัตย์ ประหยัด อดทน เป็นคนรักษาสัจจะ และอนาคตจะสดใส มั่นคง สุขกาย สุขใจไปตลอดกาล..."

มนุษย์เงินเดือนเมื่อจบการศึกษาวิ่งหางานทำ ความคิดในขณะหางานทำมีความคาดหวังสูง ถ้ามีงานทำคงจะมีเงินใช้ ชีวิตคงจะดีกว่านี้แน่ ขณะเดินหางานทำยังไม่มีหนี้สินติดตัวเลยแม้ว่าเงินจะฝืดเคือง หรือมีบ้างจากการหยิบยืมญาติพี่น้องก็เพียงเล็กน้อย และเมื่อได้งานมีเงินเดือนค่าจ้างพอสมควร มีสวัสดิการดีพอสมควร การงานมั่นคง แต่เมื่อมีงานทำกลับพฤติกรรมจนการดำรงชีวิตที่ไร้วินัยไม่มีความเข้าใจการบริหารงาน คือ

1. ใช้จ่ายฟุ่มเฟือย มีความคิดแบบลูกหลานนายทุน นำเงินเดือนค่าจ้างไปใช้จ่ายในสิ่งที่ไม่จำเป็น อวดรวย หลอกตัวเอง และคิดหลอกลวงผู้อื่น จึงไม่รู้จักเก็บออมเงินไว้ ใช้ในยามเกษียณอายุ

2. เสเพล เที่ยวเตร่ ดื่มเหล้า เข้าผับบาร์เฮฮา เล่นมวยเล่นม้าบ้าหวย หมกมุ่นอยู่กับอบายมุขทุกชนิด

3. ไม่รู้จักวางแผนทางการเงิน ไม่รู้จักทำบัญชีรายรับรายจ่าย อะไรจำเป็น อะไรไม่จำเป็น ใช้เงินเกินรายได้ สุดท้ายมีการกู้หนี้ยืมสินสะสมพอกพูนมากขึ้นตามอายุการทำงาน ทั้งที่เงินเดือนสูงขึ้น

4. ไม่รักษาดูแลสุขภาพ เที่ยวเตร่ดึกดื่น ดื่มจัด สูบบุหรี่จัด ไม่มีเวลาพักผ่อน มีหนี้สินพอกพูน สุขภาพ

คุณสมศักดิ์ โกศัยสุข
: ที่ปรึกษา สอ.สร.รฟท.

กายย่ำแย่ สุขภาพจิตตกต่ำ หน้าที่การงานก็หย่อนยาน สุขภาพย่ำแย่ขณะที่หนี้สินล้นพ้นตัว ทำให้หมดคุณค่าในชีวิต เพื่อนฝูงเบื่อหน่ายเพราะกู้หนี้ยืมสิน แล้วไม่มีเงินคืน ไม่รักษาคำพูด ไม่มีใครยอมรับนับถือ

5. คือคนไร้อนาคต ที่ไม่ได้มีการวางแผนการดำเนินชีวิต และแผนการบริหารการเงินที่มีประสิทธิภาพ เวลาผ่านพ้นไปและไม่มีวันหวลกลับมา เมื่อมองย้อนหลังไปจากวันที่เริ่มทำงานเมื่ออายุ 25 ปี ปัจจุบัน 50 ปี ทั้งที่มีงานทำแต่มีหนี้สินล้นพ้นตัว หากมีครอบครัวลูกเมียในสถานการณ์เช่นนี้ เป็นการทำลายอนาคตของคนในครอบครัวอย่างย่อยยับ เมื่อเหลือบมองเพื่อนร่วมงานที่มีความรู้ความเข้าใจอยู่อย่างพอเพียง เป็นสมาชิกสหกรณ์มีเงินออม ทั้งทุนเรือนหุ้นและมีเงินปันผลทุกปี มีสวัสดิการครบ ทั้งเงินเดือนเท่ากัน อายุงานเท่ากัน นี่ไม่ใช่บุญกรรมจากชาติก่อน แต่เป็นกรรมจากการกระทำที่แตกต่างกันในระหว่างการทำงาน ผลที่ได้รับจึงแตกต่างกัน

ใครอยากไม่มีอนาคต ก็จงเป็นคนมีพฤติกรรม ดังที่กล่าวมาข้างต้น ใครอยากมีอนาคต จงเรียนการบริหารการเงิน ไม่ใช่จ่ายเกินรายได้ รู้จักเก็บออมเป็นประจำ ใช่จ่ายที่จำเป็น ไม่ฟุ่มเฟือย และยังขยัน ซื่อสัตย์ ประหยัด อดทน เป็นคนรักษาสัจจะ และอนาคตจะสดใส มั่นคง สุขกาย สุขใจไปตลอดกาล.

สมาคมฌาปนกิจสงเคราะห์สหกรณ์สมาชิกของ สหกรณ์ออมทรัพย์รัฐวิสาหกิจไทย (สสอร.) กองที่ 1

เปิดรับสมัครสมาชิกรอบที่ 8/2567

ตั้งแต่วันที่ 1 - 30 มิถุนายน 2567

ได้รับความคุ้มครอง 1 กรกฎาคม 2567

ค่าสมัคร + ค่าบำรุง + เงินสงเคราะห์ 5,080 บาท

ผู้มีสิทธิสมัคร อายุไม่เกิน 55 ปี

เอกสารประกอบการสมัคร

1.) สำเนาบัตรข้าราชการหรือบัตรประชาชน

2.) สำเนาทะเบียนบ้าน

3.) สำเนาทะเบียนสมรส

4.) ใบสำคัญการเปลี่ยนชื่อ-สกุล (กรณีบัตร,สำเนาทะเบียนบ้าน ไม่ตรงกัน)

5.) ใบรับรองแพทย์ฉบับจริงมีอายุไม่เกิน 30 วัน
(โรงพยาบาลรัฐบาลหรือที่ทำการแพทย์รถไฟ)

6.) สำเนาบัตรและสำเนาทะเบียนบ้านผู้รับผลประโยชน์

หมายเหตุ

- สมาคมฌาปนกิจสงเคราะห์ สสอร. หักค่าดำเนินการจากวงเงินสงเคราะห์ศพตามข้อบังคับสมาคมฯ 2.5%
- ศูนย์ประสานงาน สอ.สร.รฟท. หักค่าดำเนินการจากวงเงินสงเคราะห์ศพตามข้อบังคับสมาคมฯ 1.5%

โอนชำระค่าสมัคร (ชำระเมื่อยื่นเอกสารกับทางเจ้าหน้าที่แล้วเท่านั้น!)

บัญชีธนาคารกรุงไทย เลขที่บัญชี 071-0-22701-9

ชื่อบัญชี ศูนย์ประสานงานสมาคมฌาปนกิจสงเคราะห์ สอ.สร.รฟท. (กอง1) สาขา การปิโตรเลียม

สแกน QR CODE
ใบสมัครฌาปกิจ กองที่ 1

สมาคมฌาปนกิจสงเคราะห์สหกรณ์สมาชิกของชุมนุมสหกรณ์ออมทรัพย์แห่งประเทศไทย (สส.ชสอ.) กองที่ 2

ผู้มีสิทธิสมัคร อายุไม่เกิน 55 ปี

เดือนที่สมัคร ปี 2567	รอบสมัคร	จำนวนเงินที่เรียกเก็บกับผู้สมัครสมาชิก			รวมทั้งสิ้น (บาท)
		เงินสงเคราะห์ล่วงหน้า (บาท)	ค่าสมัคร (บาท)	ค่าบำรุง (บาท)	
มีนาคม	5/2567	4,000	50	50	**4,100**
เมษายน	6/2567	3,500	50	50	**3,600**
พฤษภาคม	7/2567	3,000	50	50	**3,100**
มิถุนายน	8/2567	2,600	50	50	**2,700**
กรกฎาคม	9/2567	2,200	50	50	**2,300**
สิงหาคม	10/2567	1,800	50	50	**1,900**
กันยายน	11/2567	1,400	50	50	**1,500**
ตุลาคม	12/2567	1,000	50	50	**1,100**

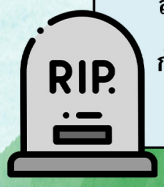

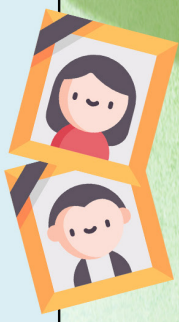

- สมาคมฌาปนกิจสงเคราะห์ สส.ชสอ. หักค่าดำเนินการจากวงเงินสงเคราะห์ศพตามข้อบังคับสมาคมฯ 2%
- ศูนย์ประสานงาน สอ.สร.รฟท. หักค่าดำเนินการจากวงเงินสงเคราะห์ศพตามข้อบังคับสมาคมฯ 2%

เอกสารประกอบการสมัคร

1.) สำเนาบัตรข้าราชการหรือบัตรประชาชน

2.) สำเนาทะเบียนบ้าน

3.) สำเนาทะเบียนสมรส

4.) ใบสำคัญการเปลี่ยนชื่อ-สกุล (กรณีบัตร,สำเนาทะเบียนบ้าน ไม่ตรงกัน)

5.) ใบรับรองแพทย์ฉบับจริงมีอายุไม่เกิน 30 วัน (โรงพยาบาลรัฐบาลหรือที่ทำการแพทย์รถไฟ)

6.) สำเนาบัตรและสำเนาทะเบียนบ้านผู้รับผลประโยชน์

โอนชำระค่าสมัคร (ชำระเมื่อยื่นเอกสารกับทางเจ้าหน้าที่แล้วเท่านั้น!)

บัญชีธนาคารกรุงไทย เลขที่บัญชี 071-0-22701-9

ชื่อบัญชี ศูนย์ประสานงานสมาคมฌาปนกิจสงเคราะห์ สอ.สร.รฟท. (กอง1) สาขา การปิโตรเลียม

สแกน QR CODE
ใบสมัครฌาปกิจ กองที่ 2

สรุปยอดสมาชิกสมาคมฌาปนกิจสงเคราะห์

สรุป ณ วันที่ 16 กรกฎาคม 2567

สมาคมฌาปนกิจสงเคราะห์สมาชิกของสหกรณ์ออมทรัพย์ราชการรัฐวิสาหกิจไทย (สสอร.) กองที่ 1	สมาคมฌาปนกิจสงเคราะห์สมาชิกของชุมนุมสหกรณ์ออมทรัพย์แห่งประเทศไทย (สส.ชสอ.) กองที่ 2
สมาชิกทั้งหมด 2,502 ราย	สมาชิกทั้งหมด 844 ราย
สมาชิกลาออกทั้งหมด 288 ราย	สมาชิกลาออกทั้งหมด 94 ราย
สมาชิกเสียชีวิตทั้งหมด 187 ราย	สมาชิกเสียชีวิตทั้งหมด 55 ราย
สมาชิกคงเหลือ 2,027 ราย	สมาชิกคงเหลือ 695 ราย

หมายเหตุ : กรณีเสียชีวิตทายาทได้รับเงินสงเคราะห์ รายละเอียดดังนี้

สมาคม สสอร. (กองที่ 1) ประมาณ 400,000 บาท

สมาคม สส.ชสอ. (กองที่ 2) ประมาณ 600,000 บาท

** สมาคมฌปานกิจสงเคราะห์ สสอร. หักค่าดำเนินการจากวงเงินสงเคราะห์ศพตามข้อบังคับสมาคมฯ 2.5%

** ศูนย์ประสานงาน สอ.สร.รฟท. หักค่าดำเนินการจากวงเงินสงเคราะห์ศพตามข้อบังคับสมาคมฯ 1.5%

โครงการฝึกอบรม
ทบทวนแผนป้องกันและระงับอัคคีภัย

เมื่อวันที่ 12 กรกฎาคม 2567 ที่ผ่านมา สหกรณ์ออมทรัพย์สหภาพแรงงานรัฐวิสาหกิจรถไฟแห่งประเทศไทย จำกัด (สอ.สร.รฟท.) จัดโครงการฝึกอบรม เรื่อง **ทบทวนแผนป้องกันและระงับอัคคีภัย** ให้กับ คณะกรรมการ สอ.สร.รฟท. คณะกรรมการ สร.รฟท. เจ้าหน้าที่สหกรณ์ฯและสภาพฯ

กล่าวเปิดโครงการโดย **นายกมล ศิริจันทร์ ประธานกรรมการ สอ.สร.รฟท.** ต่อจากนั้นรับฟังคำบรรยายและดำเนินการฝึกซ้อมอพยพหนีไฟ วิทยากรโดย **คุณบรรจง บุญเนตร์ จป.วิชาชีพ** วัตถุประสงค์โครงการฝึกอบรมในครั้งนี้ให้บุคคลากรมีความรู้ความเข้าใจในเรื่อง การป้องกันอัคคีภัย รวมทั้งหลักการอพยพหนีไฟ ลดอัตราการเสี่ยงต่อการเกิดเหตุอัคคีภัย ป้องกันการสูญเสียทั้งชีวิตและทรัพย์สินจากอัคคีภัย และเพื่อสร้างทัศนคติที่ดีต่อบุคคลากร ในเรื่องการ มีส่วนร่วมในการป้องกันอัคคีภัย.

สหกรณ์ออมทรัพย์สหภาพแรงงานรัฐวิสาหกิจ
รถไฟแห่งประเทศไทย จำกัด (สอ.สร.รฟท.)

เงินกู้สามัญโครงการพิเศษ

เพื่อซื้อสินค้าไอทีและโทรศัพท์มือถือ

- ระยะเวลาโครงการ 1 เม.ย. - 30 ก.ย. 67
- วงเงินกู้ไม่เกิน 50,000 บาท
- อัตราดอกเบี้ย 6.25%
- ผ่อนชำระได้นานสุด 36 งวด

คุณสมบัติ

- เป็นสมาชิกตั้งแต่ 1 เดือนขึ้นไป
- มีทุนเรือนหุ้น 10% ของราคาสินค้า
- สุทธิเงินเดือนคงเหลือ 30%
- ผู้ค้ำประกัน 1 คน

ผู้ค้ำประกันเงินกู้สามัญโครงการพิเศษฯ
ค้ำประกันได้ไม่เกิน 1 คน หรือไม่เกิน 1 สัญญา

ระยะเวลาชำระ

- งวดชำระสูงสุด 36 งวด
  (จำนวน 12 งวด , 24 งวด , 36 งวด)

วงเงินกู้

- วงเงินกู้ไม่เกิน 50,000 บาท

อัตราดอกเบี้ย

- 6.25% ต่อปี

BaNANA สินค้าจากร้าน บานานา
https://www.bnn.in.th

ระยะเวลาโครงการ

ตั้งแต่วันที่ 1 เมษายน 2567 จนถึง วันที่ 30 กันยายน 2567

ขั้นตอนการยื่นกู้ฯ

1. คำนวณวงเงินที่กู้ได้โดยใช้สลิปเงินเดือน (เดือนล่าสุด) ส่งสลิปเงินเดือนเพื่อคำนวณวงเงินกู้ผ่านช่องทาง Line หรือ Facebook ของสหกรณ์
2. เข้าหน้าเว็บ https://www.bnn.in.th
   - เลือกสินค้าที่ต้องการ
   - บันทึกภาพสินค้า ให้มีรายละเอียดชื่อ รุ่น รหัส ราคาสินค้า
   - แนบภาพสินค้าพร้อมกับสัญญาเงินกู้

ราคาสินค้าที่สมาชิกบันทึกภาพมาจากเว็บไซต์บานาน่า จะไม่ใช่วงเงินกู้ กรุณาสอบถามรายละเอียดวงเงินกู้และงวดชำระ กับทางสินเชื่อก่อนกรอกรายละเอียดในสัญญา*

การรับสินค้า

1. สหกรณ์ตัดรอบส่งรายการสินค้าให้กับทางบริษัท ทุกวันที่ 15 ของเดือน
2. รอการติดต่อกลับจากสหกรณ์เพื่อแจ้งวันที่รับสินค้า
3. การรับสินค้า เลือกรับได้ที่ทำการสหกรณ์ หรือ ที่บ้านตนเองเท่านั้น

เมื่อได้รับสินค้ากรุณาถ่ายวิดีโอขณะแกะสินค้าเพื่อเป็นหลักฐานในกรณีสินค้าเกิดปัญหาและส่งเคลมสินค้า

02 105 4756 ต่อ 9001 - 9004 srusct2555@gmail.com www.srusct.or.th สหกรณ์ออมทรัพย์ สร.รฟท. จำกัด