สหกรณ์สีขาว ด้วยธรรมาภิบาล

อุดมการณ์สหกรณ์

อัตฺตตฺถปญฺญา อสุจี มนุสฺสา คนเห็นแก่ตน เป็นคนสกปรก

One For All And All For One แต่ละคนเพื่อทุกคน และ ทุกคนเพื่อแต่ละคน | www.srusct.or.th | ปีที่ 10 ฉบับที่ 108 เดือนเมษายน 2567

สหกรณ์ออมทรัพย์สหภาพแรงงานรัฐวิสาหกิจรถไฟแห่งประเทศไทย จำกัด (สอ.สร.รฟท.) THE STATE RAILWAY WORKERS' UNION SAVING AND CREDIT COOPERATIVE OF THAILAND LIMITED (SRUSCT)

เงินกู้สามัญโครงการพิเศษ

เพื่อซื้อสินค้าด้านไอที และโทรศัพท์มือถือ

ระยะเวลาโครงการตั้งแต่วันที่

1 เมษายน ไปจนถึง 30 กันยายน 2567

BaNANA สินค้าจากร้าน บานานา https://www.bnn.in.th

DELL Lenovo acer hp ASUS SAMSUNG oppo vivo realme HUAWEI

และอื่นๆอีกมากมาย

ทักทาย บทบรรณาธิการ

คุณสราวุธ สราญวงศ์

สวัสดีครับพี่น้องสมาชิกสหกรณ์ออมทรัพย์สหภาพแรงงานรัฐวิสาหกิจรถไฟ ฯ ทุกท่าน พบกับวารสารอุดมการณ์สหกรณ์ฉบับที่ 108 ประจำเดือนเมษายน 2567... ในฉบับนี้ อยากจะกล่าวถึงสมาชิกหลายๆท่านที่คิดวางแผนอยากจะมีบ้านที่อยู่อาศัยซักหลัง ซึ่งเป็นเรื่องของปัจจัย 4 ขั้นพื้นฐาน แต่คงจะเป็นเรื่องใหญ่กันเลยทีเดียว คิดหนักตั้งแต่เรื่องรูปแบบที่อยู่อาศัยที่อยากได้จะเป็นแบบไหน ปลูกสร้างเอง หรือซื้อกับโครงการบ้านจัดสรรดี ก็ขึ้นอยู่กับงบประมาณ และความเหมาะสมของแต่ละท่าน..... **แต่เรื่องสำคัญคือทุนที่ใช้คงไม่ใช่น้อยๆ แล้วจะหาทุนในการมีที่อยู่อาศัยจากไหน ถ้าสมาชิกเก็บสะสมไว้แล้วก็คงไม่ใช่ปัญหา แต่สมาชิกส่วนใหญ่ก็คงต้องหาแหล่งเงินสินเชื่อ จากสถาบันการเงินต่างๆ โดยพิจารณาจากอัตราดอกเบี้ยเงินกู้ที่ต่ำที่สุดเป็นลำดับแรก**

ถือเป็นโอกาสดีสำหรับสมาชิกสหกรณ์ออมทรัพย์สหภาพแรงงานรัฐวิสาหกิจรถไฟแห่งประเทศไทย จำกัด (สอ.สร.รฟท.) ซึ่งสหกรณ์ ได้ให้สมาชิกที่มีความประสงค์จะมีบ้านที่อยู่อาศัยได้ใช้บริการสินเชื่อ เงินกู้พิเศษเพื่อการเคหะสงเคราะห์ สำหรับเพื่อซื้ออาคาร หรืออาคารชุด ซื้อที่ดินและอาคาร ซื้อที่ดินเพื่อก่อสร้างอาคารเพื่อใช้เป็นที่อยู่อาศัย หรือเงินกู้เพื่อก่อสร้างต่อเติม หรือปรับปรุงอาคารสำหรับใช้เป็นที่อยู่อาศัย ซึ่งมีอัตราดอกเบี้ย ต่ำกว่าธนาคารพานิชย์ **(6 เดือนแรก 3.75 % ,เดือนที่ 7 ถึง ครบ 3 ปี 4.75 %,หลังครบ 3 ปี จนถึงงวดสุดท้าย 6.00 %)** นอกจากนี้ยังสามารถใช้สิทธิ์กู้ไถ่ถอนจำนองได้อีกด้วย และดอกเบี้ยที่สมาชิกชำระให้กับสหกรณ์ ยังได้รับเป็นเงินเฉลี่ยคืนเมื่อสิ้นปีทางบัญชีอีกด้วย ซึ่งสมาชิกสอบถามรายละเอียดเพิ่มเติมจาก สอ.สร.รฟท.ได้

ในเดือนเมษายนนี้มีประเพณีที่สำคัญสำหรับคนไทยคือ ***"ประเพณีสงกรานต์และปีใหม่ไทย"*** ซึ่งเป็นวัฒนธรรมเก่าแก่ที่สืบทอดกันมาตั้งแต่สมัยโบราณที่เรียกว่า ประเพณีตรุษสงกรานต์ ซึ่งหมายถึงส่งท้ายปีเก่าต้อนรับปีใหม่ ก่อนที่จะปรับเปลี่ยนมาใช้วันที่ 31 ธันวาคม เป็นวันส่งท้ายปีเก่า และวันที่ 1 มกราคม เป็นวันขึ้นปีใหม่ เมื่อ พ.ศ. 2483 เช่นเดียวกับประเทศอื่น ๆ ทั่วโลก **จึงถือเป็นโอกาสอันดีในการแสดงความเคารพรัก กตัญญูต่อผู้หลักผู้ใหญ่ ผู้อาวุโส ผู้สูงอายุที่นับถือ ด้วยการรดน้ำดำหัวขอพรตามประเพณี เพื่อเป็นสิริมงคลกับชีวิต และถือเป็นโอกาสอันนดีในการเยี่ยมเยียนพบปะญาติผู้ใหญ่ไปด้วย**

สำหรับสมาชิกท่านใดที่ยังไม่ได้ลงทะเบียนสมัครเข้าใช้งานระบบออนไลน์สหกรณ์ (SRUSCT WEB ONLINE) ขอให้ติดต่อกับทางสหกรณ์ผ่านช่องทางออนไลน์ face-book ,Line ทางโทรศัพท์ เพื่ออัพเดทข้อมูลก่อนการลงทะเบียนเข้าสู่เว็บไซต์ www.srusct.or.th ....สมาชิกจะสามารถเข้าดูข้อมูลข่าวสารของสหกรณ์ ด้วยความสะดวกรวดเร็ว นะครับ

สุดท้ายนี้...ขอให้พี่น้องสมาชิกทุกท่าน มีสุขภาพพลานมัยที่แข็งแรง รักษาสุขภาพ ใช้ชีวิตอย่างด้วยความไม่ประมาท ดำเนินชีวิตตามหลักปรัชญาเศรษฐกิจพอเพียง มีภูมิคุ้มกันทางเศรษฐกิจ และสังคม.... แล้วพบกันใหม่ฉบับหน้า..... สวัสดีครับ

สราวุธ สราญวงศ์
บรรณาธิการ

โดย เบญจวรรณ ล้อเส็ง

เงินกู้สามัญโครงการพิเศษ

เพื่อซื้อสินค้าด้านไอที และโทรศัพท์มือถือ

คุณสมบัติ

- เป็นสมาชิกตั้งแต่ 1 เดือนขึ้นไป
- มีทุนเรือนหุ้น 10% ของราคาสินค้า
- สุทธิเงินเดือนคงเหลือ 30%
- ผู้ค้ำประกัน 1 คน

****ผู้ค้ำประกันเงินกู้สามัญโครงการพิเศษฯ****
ค้ำประกันได้ไม่เกิน 1 คน หรือไม่เกิน 1 สัญญา

ระยะเวลาชำระ

- งวดชำระสูงสุด 36 งวด
  (จำนวน 12 งวด , 24 งวด , 36 งวด)

วงเงินกู้

- วงเงินกู้ไม่เกิน 50,000 บาท

อัตราดอกเบี้ย

- 6.25% ต่อปี

ระยะเวลาโครงการ

- ตั้งแต่วันที่ 1 เมษายน 2567 จนถึง วันที่ 30 กันยายน 2567

ขั้นตอนการยื่นกู้

1. คำนวณวงเงินที่กู้ได้โดยใช้สลิปเงินเดือน (เดือนล่าสุด) ส่งสลิปเงินเดือนเพื่อคำนวณวงเงินกู้ผ่านช่องทาง LINE หรือ FACEBOOK ของสหกรณ์
2. เข้าลิ้งค์เพื่อสั่งจองสินค้า
   - เลือกสินค้าที่ต้องการ
   - กรอกรายละเอียดข้อมูลของสมาชิก (กรอกให้ถูกต้อง)
   - เลือกจำนวนงวดที่ต้องการผ่อนชำระ
   - เลือกสถานที่รับสินค้า
   - พิมพ์หน้าการจองสินค้าเพื่อแนบกับสัญญาเงินกู้
3. สหกรณ์ตัดรอบส่งรายการสินค้าให้กับทางบริษัท ทุกวันที่ 15 ของเดือน
4. รอการติดต่อกลับจากสหกรณ์เพื่อแจ้งวันที่รับสินค้า

หมายเหตุ : กรุณากรอกรายละเอียดข้อมูลให้ถูกต้อง ครบถ้วน เพื่อไม่ให้เกิดปัญหาล่าช้าในการยื่นกู้และการรับสินค้า และกดสั่งจองสินค้าเมื่อมีการคำนวณวงเงินกู้แล้วเท่านั้น!!

BaNANA สินค้าจากร้าน บานานา https://www.bnn.in.th

สารบัญ

2	ทักทาย	โดย : สราวุธ สราญวงศ์
3	เรื่องจากปก	โดย : เบญจวรรณ ล้อเส็ง
4	คุยกับประธาน	โดย : กมล ศิริจันทร์
6	รายงานผลการดำเนินงาน	โดย : กุศลิน กังสานุกูลกิจ
8	เส้นทางคนสหกรณ์	โดย : โชติกา บุญรังศรี
10	รอบรู้เรื่องสหกรณ์	โดย : สมศักดิ์ โกศัยสุข
12	บนความเคลื่อนไหว	โดย : เบญจวรรณ ล้อเส็ง
14	ญาปนกิจสงเคราะห์	โดย : เบญจวรรณ ล้อเส็ง
15	ประมวลภาพกิจกรรม	โดย : เบญจวรรณ ล้อเส็ง

กองบรรณาธิการ

ที่ปรึกษา :
สมศักดิ์ โกศัยสุข (ผู้ก่อตั้งสหกรณ์)
กมล ศิริจันทร์

บรรณาธิการ :
สราวุธ สราญวงศ์

กองบรรณาธิการ :
สุเชษฐ์ จันทร์คง , จิรสิน ตี่คะกุล
นครชัย โยธะชัยสาร , สมชาติ นาคแสนพญา
จรัล ผลยะมา

ออกแบบรูปเล่ม :
เบญจวรรณ ล้อเส็ง

โดย : กมล ศิริจันทร์

คุณกมล ศิริจันทร์
: ประธานกรรมการ สอ.สร.รฟท.

สวัสดีครับพี่น้องสมาชิกสหกรณ์ออมทรัพย์สหภาพแรงงานรัฐวิสาหกิจรถไฟแห่งประเทศไทย จำกัด (สอ.สร.รฟท.) ทุกท่าน พบกันอีกครั้งในวารสารอุดมการณ์สหกรณ์ ฉบับประจำเดือนเมษายน 2567 ในเดือนเมษายนของทุกปี เข้าสู่เทศกาลประเพณีสงกรานต์ ซึ่งถือเป็นปีใหม่ไทยและจะมีวันหยุดติดต่อกันหลายวัน ซึ่งในปี 2567 นี้ จะมีวันหยุดร่วมกัน 5 วัน คือวันที่ 13 -17 เมษายน 2567 สหกรณ์ฯเปิดทำการในวันที่ 18 เมษายน 2567 ขอให้พี่น้องสมาชิกสหกรณ์ฯใช้เวลาในวันหยุดให้เกิดประโยชน์มากที่สุด สหกรณ์ฯของเราได้รับจดทะเบียนเมื่อวันที่ 20 มีนาคม 2535 จนถึงปี พ.ศ. 2567 รวมระยะเวลาดำเนินการมาเป็นเวลา 32 ปี มีความมั่นคงมาโดยตลอดไม่มีอุปสรรคในการบริหารจัดการ

กระผมในฐานะประธานดำเนินงานสหกรณ์ชุดที่ 31/2567 ขอให้สมาชิกซึ่งเป็นเจ้าของสหกรณ์มีความเชื่อมั่นในคณะกรรมการดำเนินการชุดนี้ ผมขอให้สัญญากับพี่น้องสมาชิกสหกรณ์ฯทุกท่านและจะทำงานด้วยความซื่อสัตย์สุจริต และปฏิบัติตามข้อบังคับ กฎระเบียบของสหกรณ์อย่างเคร่งครัด และอย่าได้หลงเชื่อบุคคลบางคนที่ปล่อยข่าวทำลายสหกรณ์ฯ ว่าสหกรณ์ฯของเราเริ่มเป็นสหกรณ์สีเทา ซึ่งปัจจุบัน ณ เดือนมกราคม 2567 สหกรณ์ฯของเราไม่มีการกู้ยืมเงินจากภายนอก **มีทุนเรือนหุ้น 2,326,043,480.00 บาท มีทุนสำรอง 354,903,036.81 บาท มีกำไรสุทธิเดือนแรก 11,727,287.14 บาท มีสมาชิกทั้งสิ้น 8,257 คน**

สุดท้ายนี้ ขอให้สมาชิกทุกท่าน พร้อมทั้งครอบครัวจงมีแต่ความสุข ความเจริญ ปราศจากโรคภัยทั้งปวง

สวัสดีครับ

ตั้งผู้รับโอนประโยชน์ แล้วหรือยัง??

1. ดาวน์โหลดแบบฟอร์มได้ที่ :

www.srusct.or.th

สแกน QR CODE
เพื่อดาวน์โหลด
แบบฟอร์ม

2. ติดต่อขอรับแบบฟอร์มได้ที่ทำการสหกรณ์ฯ ตามวันเวลาทำการ

จันทร์-ศุกร์ เวลา 08.30 - 16.30 น.

3. ส่งเอกสารมาที่

สหกรณ์ออมทรัพย์สหภาพ
แรงงานรัฐวิสาหกิจรถไฟ
แห่งประเทศไทย จำกัด
อาคาร 4 ศูนย์ฝึกอบรมการรถไฟ นิคมรถไฟ
กม.11 ถนนวิภาวดีรังสิต แขวง/เขต จตุจักร
กรุงเทพฯ 10900

สมาชิกท่านใดยังไม่เคยตั้งผู้รับผลประโยชน์รีบติดต่อสหกรณ์ฯ นะคะ หรือท่านใดต้องการเปลี่ยนแปลงข้อมูล ดาวน์โหลดแบบฟอร์ม กรอกรายละเอียดส่งที่ทำการสหกรณ์ฯได้เลยคะ

02 105 4756 ต่อ 9001 - 9004 | srusct2555@gmail.com | www.srusct.or.th | สหกรณ์ออมทรัพย์ สร.รฟท. จำกัด

โดย : กุศลิน กังสานุกูลกิจ

คุณกุศลิน กังสานุกูลกิจ

สวัสดีค่ะพี่น้องสมาชิกสหกรณ์ออมทรัพย์สหภาพแรงงานรัฐวิสาหกิจรถไฟแห่งประเทศไทย จำกัด ทุกท่าน คอลัมน์รายงานผลการดำเนินงาน ฉบับเดือนเมษายนนี้เข้าสู่ช่วงเทศกาลสงกรานต์กันแล้วนะคะ เป็นอีกหนึ่งประเพณีของคนไทยที่มีการสืบทอดมาอย่างยาวนาน เป็นวันแสดงความกตัญญูกตเวที และวันนี้ยังเป็นวันที่ครอบครัว จะได้อยู่พร้อมหน้าเนื่องจากหลายครอบครัวที่มีลูกหลานที่ไปทำงานในต่างจังหวัด ก็จะได้ใช้โอกาสนี้กลับมารวมตัวกันอีกครั้งค่ะ

สรุปภาพรวมของการบริหารจัดการ สอ.สร.รฟท. 2 เดือนที่ผ่านมา ยังคงดำเนินการไปด้วยความมั่นคงทุกประการยังคงให้บริการสมาชิกได้ทุกๆด้านเป็นอย่างดีค่ะ สำหรับรายได้ - รายจ่าย และกำไรของสหกรณ์ออมทรัพย์ สอ.สร.รฟท. เดือนกุมภาพันธ์ 2567 จึงเป็นดังนี้

รายได้	27,133,599.92	บาท
รายจ่าย	4,753,445.75	บาท
กำไรที่ยังไม่จัดสรร	22,380,154	บาท

สำหรับบริการเงินกู้สามัญโครงการพิเศษเพื่อซื้อสินค้าไอทีและโทรศัพท์มือถือที่สมาชิกทุกท่านรอคอย จะเริ่มในช่วงเดือนเมษายนนี้นะคะ และขอแจ้งให้สมาชิกทุกท่านได้ทราบว่าสำหรับรายการสินค้าต่างๆ ขณะนี้อยู่ระหว่างการอัพเดทข้อมูลราคาและโปรโมชั่นต่างๆ ของทางบริษัท คอมเซเว่น จำกัด หากรายการต่างๆเสร็จเรียบร้อยแล้วทางสหกรณ์จะดำเนินการประชาสัมพันธ์ให้สมาชิกทราบโดยเร็วค่ะ ในระหว่างนี้สมาชิกท่านใดสนใจสามารถดูรายละเอียดหลักเกณฑ์และคุณสมบัติต่างๆ ได้ทุกช่องทางการประชาสัมพันธ์นะคะ

สุดท้ายนี้ ในช่วงเทศกาลสงกรานต์หลายๆ ท่านคงได้เตรียมแผนการเดินทางท่องเที่ยวหรือกลับภูมิลำเนาหากมีความจำเป็นต้องใช้บริการเงินกู้และบริการด้านการถอนเงินหรือบริการอื่นๆนั้น ขอแจ้งให้สมาชิกทุกท่านทราบว่า สหกรณ์ฯปิดทำการตั้งแต่วันที่ 13 - 17 เมษายน 2567 นะคะ ขอให้ทุกท่านเดินทางโดยสวัสดิภาพ และมีพลายามัยแข็งแรงสมบูรณ์ค่ะ

พบกันใหม่ฉบับหน้า

สวัสดีค่ะ

รายงานผลการดำเนินงาน
ประจำเดือน กุมภาพันธ์ 2567

รายการทางบัญชี (Accounting transaction)	กุมภาพันธ์ 2567(February,2024)	มกราคม 2567(January,2024)
จำนวนสมาชิก (ราย) (Membership)	8,275	8,257
เงินสดและเงินฝากธนาคาร (Cash and cash at bank)	67,205,809.38	68,217,202.35
เงินฝากสหกรณ์อื่น (Other cooperative deposits)	700,941,906.52	745,713,301.84
เงินลงทุน (Investment)	357,752,616.15	410,752,616.15
ลูกหนี้เงินให้สมาชิกกู้ (Loan receivable members)	2,448,957,443.00	2,446,167,477.00
ลูกหนี้เงินให้สหกรณ์อื่นกู้ (Debtors on loans to other cooperatives)	28,576,869.00	-
โปรแกรมคอมพิวเตอร์ (Computer program)	739,302.58	739,302.58
สินทรัพย์อื่น (Other assets)	3,183,448.07	3,167,785.02
รวมสินทรัพย์ (Total assets)	3,607,357,394.70	3,674,757,684.94
เงินรับฝาก (Deposit)	782,783,192.83	757,122,519.17
หนี้สินอื่น (Other liability)	54,918,032.90	43,878,725.83
รวมหนี้สิน (Total liability)	837,701,225.73	801,001,245.00
ทุนเรือนหุ้น (Share capital)	2,331,852,290.00	2,326,043,480.00
ทุนสำรองและทุนอื่นๆ (Compulsory reserves and other capital)	437,803,878.97	547,712,959.94
รวมทุน (Total capital)	2,769,656,168.97	2,873,756,439.94
รวมหนี้สินและทุน (Total liability and capital)	3,607,357,394.70	3,674,757,684.94
ดอกเบี้ยรับ (Interest received)	25,096,510.00	12,935,535.00
ดอกเบี้ยเงินรับฝาก (Deposit interest)	1,852,132.41	884,083.87
ผลตอบแทนจากเงินลงทุน (Return on investment)	60,952.06	19,993.16
รายได้อื่น ๆ (Other income)	124,005.45	64,538.50
รวมรายได้ (Total income)	27,133,599.92	13,904,150.53
ค่าใช้จ่ายดอกเบี้ย (Interest expenses)	2,452,225.85	1,241,804.83
ค่าใช้จ่ายบริหาร (Administrative expenses)	2,301,219.90	935,058.56
รวมค่าใช้จ่าย (Total expenses)	4,753,445.75	2,176,863.39
กำไรสุทธิ (Net profit)	22,380,154	11,727,287

โดย สุเชษฐ์ จันทร์คง

ธวัชชัย ถาวระ

ทะเบียนสมาชิก 02715
พนักงานรถจักร 6
สังกัดแขวงรถจักรทุ่งสง

เส้นทางคนสหกรณ์ ฉบับนี้มีโอกาสได้มีโอกาสพูดคุยกับพนักงานรถจักร 6 สังกัดแขวงรถจักรทุ่งสง คุณธวัชชัย ถาวระ ทะเบียนสมาชิก 02715 เป็นสมาชิกสหกรณ์ออมทรัพย์สหภาพแรงงานรัฐวิสาหกิจรถไฟแห่งประเทศไทย จำกัด จนถึงปัจจุบันมาเป็นระยะเวลา 27 ปีแล้ว

เมื่อได้ถามถึงการเข้ามาเป็นสมาชิกสหกรณ์ฯ คุณธวัชชัย ถาวระ ได้บอกกับเราว่า..

"ผมเริ่มเป็นสมาชิกเมื่อวันที่ 25 กันยายน 2539 ปัจจุบันเป็นสมาชิกมา 27 ปีแล้วครับ นับแต่วันที่เริ่มเป็นสมาชิกจนถึงวันนี้ คิดว่าได้ตัดสินในถูกต้องแล้วที่ได้เลือกมาสมัครเป็นสมาชิกสหกรณ์ เริ่มต้นจากการหักทุนเรือนหุ้นจำนวนไม่กี่บาทตามอัตราเงินเดือนในขณะนั้น จนปัจจุบันทุนเรือนหุ้นก็ค่อยๆเพิ่มขึ้น เมื่อมีความจำเป็นต้องใช้เงินก็มายื่นกู้ตามความจำเป็น ได้บรรเทาความเดือดร้อนสามารถนำไปชำระหนี้ได้ตามกำหนดเวลา ไม่ต้องไปกู้ยืมเงินจากที่อื่น ดอกเบี้ยถูก การยื่นกู้สะดวกรวดเร็วครับ...

นอกจากเราได้รับประโยชน์จากสหกรณ์ฯโดยตรงแล้ว เราในฐานะสมาชิกด้วยกันยังได้มีส่วนช่วยเหลือเพื่อนสมาชิกซึ่งกันและกันอีกทางหนึ่ง เพราะเงินของสมาชิกทุกๆคนมารวมกันก็ได้นำไปช่วยเหลือสมาชิกซึ่งกันและกันในรูปแบบต่างๆที่เป็นไปตามหลักการของสหกรณ์ฯ เมื่อเริ่มไม่มีความเดือดร้อนทางการเงิน ก็มาเปิดบัญชีเงินฝากกับสหกรณ์ เราสามารถให้ทางสหกรณ์หักเงินฝากจากเงินได้รายเดือนโดยที่เราไม่ต้องนำเงินไปฝากด้วยตนเอง เป็นการสร้างวินัยให้กับตนเองและทำให้มีเงินเก็บอีกทางหนึ่ง มีเงินเก็บที่เราได้ฝากไว้กับสหกรณ์มาใช้เมื่อมีความจำเป็นหรือยามฉุกเฉิน สามารถถอนมาใช้ได้ตลอด เป็นหลักประกันให้กับครอบครัวได้ ถ้าไม่เดือดร้อนฝากเงินไว้ก็มีดอกเบี้ยตอบแทน ดีกว่าฝากไว้กับธนาคารหลายเท่าครับ..

จากการที่เป็นสมาชิกมาเป็นระยะเวลาหลายปี ผมได้เห็นถึงการบริหารงานการเจริญเติบโตของสหกรณ์ ความมั่นคงทางการเงิน เป็นสถาบันการเงินที่สามารถช่วยเหลือพี่น้องคนรถไฟได้เป็นอย่างดี บริหารงานจากคนรถไฟเพื่อนคนรถไฟโดยแท้จริงครับ"

ที่กล่าวมาทั้งหมดนี้เป็นประสบการณ์ของตนเองที่อยากจะบอกกับพี่น้องสมาชิกโดยเฉพาะกับน้องๆที่เข้ามาเป็นพนักงานใหม่ จะได้เริ่มต้นวางแผนด้านการเงินซึ่งเป็นสิ่งสำคัญที่ต้องวางแผนแต่เนิ่นๆ ในอนาคตจะได้มีความเป็นอยู่ที่มั่นคงสะดวกสบาย โดยไม่ต้องเป็นหนี้ ไม่ต้องเดือดร้อน และอีกส่วนหนึ่งเมื่อสมัครเป็นสมาชิกสหกรณ์ฯ แล้วต้องติดตามข้อมูลข่าวสาร การบริหารสหกรณ์ฯ ต้องโปร่งใส ตามหลักธรรมาภิบาล ต้องถือเอาผลประโยชน์ของสมาชิกส่วนใหญ่เป็นที่ตั้ง เพราะสหกรณ์ฯเป็นของสมาชิกทุกคนและทุกคนร่วมเป็นเจ้าของ.

สหกรณ์ออมทรัพย์สหภาพแรงงาน
รัฐวิสาหกิจรถไฟแห่งประเทศไทย จำกัด (สอ.สร.รฟท.)

ขั้นตอนสมัคร SRUSCT WEB ONLINE

1. แจ้งเบอร์โทรศัพท์กับทางสหกรณ์ เพื่ออัพเดทข้อมูล แล้วเข้าสู่เว็บไซต์ www.srusct.or.th จากนั้น คลิกที่"ระบบออนไลน์สหกรณ์"

2. คลิกไปที่ "ใช้งานครั้งแรก"

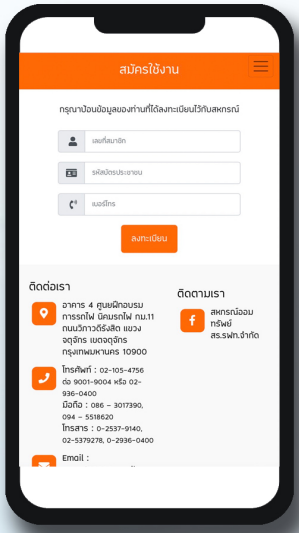

3. การสมัครกรอกเลขสมาชิก ของท่าน 5 หลัก (ตัวอย่างเช่น รหัสมาชิก 00145) รหัสบัตรประชาชน เบอร์โทรศัพท์ของท่าน จากนั้นคลิกที่ "ลงทะเบียน"

4. ตรวจสอบ SMS ที่ได้รับบทโทรศัพท์มือถือของท่าน นำเลข OTP กรอกเข้าสู่ระบบ จากนั้นคลิก "ส่ง OTP"

5. ท่านสามารถกำหนดรหัสผ่าน ของท่านโดยต้องกรอกตัวเลข 6 หลัก (ตัวเลข 0 - 9) จากนั้น คลิกตั้งรหัสผ่าน เป็นอันเสร็จเรียบร้อย

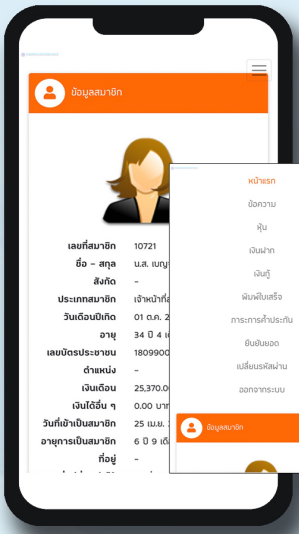

6. เข้าสู่ระบบ ท่านจะทราบข้อมูล หุ้น เงินฝาก เงินกู้ พิมพ์ใบเสร็จ ภาระค้ำประกัน ยืนยันยอด และผู้รับผลประโยชน์

หมายเหตุ : ก่อนการสมัครเข้าใช้งาน สมาชิกต้องแจ้งเบอร์โทรศัพท์มือถือที่ใช้ลงทะเบียนเพื่ออัพเดท ข้อมูลกับทางระบบโปรแกรมของสหกรณ์

ใคร คือคนไม่มีอนาคต

"...ใครอยากมีอนาคต จงเรียนการบริหารการเงิน ไม่ใช่จ่ายเกินรายได้ รู้จักเก็บออมเป็นประจำใช้จ่ายที่จำเป็น ไม่ฟุ่มเฟือย และยังขยันซื่อสัตย์ ประหยัด อดทน เป็นคนรักษาสัจจะ และอนาคตจะสดใส มั่นคง สุขกาย สุขใจไปตลอดกาล..."

มนุษย์เงินเดือนเมื่อจบการศึกษาวิ่งหางานทำ ความคิดในขณะหางานทำมีความคาดหวังสูง ถ้ามีงานทำคงจะมีเงินใช้ ชีวิตคงจะดีกว่านี้แน่ ขณะเดินหางานทำยังไม่มีหนี้สินติดตัวเลยแม้ว่าเงินจะฝืดเคือง หรือมีบ้างจากการหยิบยืมญาติพี่น้องก็เพียงเล็กน้อย และเมื่อได้งานมีเงินเดือนค่าจ้างพอสมควร มีสวัสดิการดีพอสมควร การงานมั่นคง แต่เมื่อมีงานทำกลับพฤติกรรมจนการดำรงชีวิตที่ไร้วินัยไม่มีความเข้าใจการบริหารงาน คือ

1. ใช้จ่ายฟุ่มเฟือย มีความคิดแบบลูกหลานนายทุน นำเงินเดือนค่าจ้างไปใช้จ่ายในสิ่งที่ไม่จำเป็น อวดรวย หลอกตัวเอง และคิดหลอกลวงผู้อื่น จึงไม่รู้จักเก็บออมเงินไว้ ใช้ในยามเกษียณอายุ

2. เสเพล เที่ยวเตร่ ดื่มเหล้า เข้าผับบาร์เฮฮา เล่นมวยเล่นม้าบ้าหวย หมกมุ่นอยู่กับอบายมุขทุกชนิด

3. ไม่รู้จักวางแผนทางการเงิน ไม่รู้จักทำบัญชีรายรับรายจ่าย อะไรจำเป็น อะไรไม่จำเป็น ใช้เงินเกินรายได้ สุดท้ายมีการกู้หนี้ยืมสินสะสมพอกพูนมากขึ้นตามอายุการทำงาน ทั้งที่เงินเดือนสูงขึ้น

4. ไม่รักษาดูแลสุขภาพ เที่ยวเตร่ดึกดื่น ดื่มจัด สูบบุหรี่จัด ไม่มีเวลาพักผ่อน มีหนี้สินพอกพูน สุขภาพ

คุณสมศักดิ์ โกศัยสุข
: ผู้ก่อตั้ง สอ.สร.รฟท.

กายย่ำแย่ สุขภาพจิตตกต่ำ หน้าที่การงานก็หย่อนยาน สุขภาพย่ำแย่ขณะที่หนี้สินล้นพ้นตัว ทำให้หมดคุณค่าในชีวิต เพื่อนฝูงเบื่อหน่ายเพราะกู้หนี้ยืมสิน แล้วไม่มีเงินคืน ไม่รักษาคำพูด ไม่มีใครยอมรับนับถือ

5. คือคนไร้อนาคต ที่ไม่ได้มีการวางแผนการดำเนินชีวิต และแผนการบริหารการเงินที่มีประสิทธิภาพ เวลาผ่านพ้นไปและไม่มีวันหวลกลับมา เมื่อมองย้อนหลังไปจากวันที่เริ่มทำงานเมื่ออายุ 25 ปี ปัจจุบัน 50 ปี ทั้งที่มีงานทำแต่มีหนี้สินล้นพ้นตัว หากมีครอบครัวลูกเมียในสถานการณ์เช่นนี้ เป็นการทำลายอนาคตของคนในครอบครัวอย่างย่อยยับ เมื่อเหลือบมองเพื่อนร่วมงานที่มีความรู้ความเข้าใจอยู่อย่างพอเพียง เป็นสมาชิกสหกรณ์มีเงินออม ทั้งทุนเรือนหุ้นและมีเงินปันผลทุกปี มีสวัสดิการครบ ทั้งเงินเดือนเท่ากัน อายุงานเท่ากัน นี่ไม่ใช่บุญกรรมจากชาติก่อน แต่เป็นกรรมจากการกระทำที่แตกต่างกันในระหว่างการทำงาน ผลที่ได้รับจึงแตกต่างกัน

ใครอยากไม่มีอนาคต ก็จงเป็นคนมีพฤติกรรม ดังที่กล่าวมาข้างต้น ใครอยากมีอนาคต จงเรียนการบริหารการเงิน ไม่ใช่จ่ายเกินรายได้ รู้จักเก็บออมเป็นประจำ ใช่จ่ายที่จำเป็น ไม่ฟุ่มเฟือย และยังขยัน ซื่อสัตย์ ประหยัด อดทน เป็นคนรักษาสัจจะ และอนาคตจะสดใส มั่นคง สุขกาย สุขใจไปตลอดกาล.

โดย เบญจวรรณ ล้อเส็ง

ประเภทบัญชีเงินฝากและอัตราดอกเบี้ย

ประเภทบัญชีเงินฝาก	ระยะเวลา	ดอกเบี้ย (%)	เงื่อนไข
ออมทรัพย์	ไม่กำหนด	1.00	ฝากตั้งแต่ 100 บาท ขึ้นไป
ออมทรัพย์พิเศษ	3 เดือน	1.25	ฝากตั้งแต่ 1,000 บาท ขึ้นไป
	6 เดือน	1.50	ฝากตั้งแต่ 5,000 บาท ขึ้นไป
	12 เดือน	2.00	ฝากตั้งแต่ 5,000 บาท ขึ้นไป แต่ไม่ถึง 10,000 บาท
	12 เดือน	2.25	ฝากตั้งแต่ 10,000 บาท ขึ้นไป
	24 เดือน	2.50	ฝากตั้งแต่ 5,000 บาท ขึ้นไป แต่ไม่ถึง 50,000 บาท
	24 เดือน	2.75	ฝากตั้งแต่ 50,000 บาท ขึ้นไป
	36 เดือน	3.00	ฝากตั้งแต่ 50,000 บาท ขึ้นไป
ออมทรัพย์เกษียณเพิ่มสุข	12 เดือน	3.25	ฝากตั้งแต่ 1,000 บาท ขึ้นไป แต่ไม่เกิน 10,000,000 บาท
	24 เดือน	3.40	ฝากตั้งแต่ 5,000 บาท ขึ้นไป แต่ไม่เกิน 10,000,000 บาท
	36 เดือน	3.60	ฝากตั้งแต่ 10,000 บาท ขึ้นไป แต่ไม่เกิน 15,000,000 บาท
ฝากประจำ	3 เดือน	1.50	ฝากตั้งแต่ 1,000 บาท ขึ้นไป
	6 เดือน	1.75	ฝากตั้งแต่ 5,000 บาท ขึ้นไป
	12 เดือน	2.25	ฝากตั้งแต่ 5,000 บาท ขึ้นไป แต่ไม่ถึง 10,000 บาท
	12 เดือน	2.50	ฝากตั้งแต่ 10,000 บาท ขึ้นไป
	24 เดือน	2.75	ฝากตั้งแต่ 5,000 บาท ขึ้นไป แต่ไม่ถึง 50,000 บาท
	24 เดือน	3.00	ฝากตั้งแต่ 50,000 บาท ขึ้นไป
	36 เดือน	3.25	ฝากตั้งแต่ 50,000 บาท ขึ้นไป
ฝากประจำเพื่อสร้างอนาคต ยกเว้นภาษี	24 เดือน	3.75	ฝากตั้งแต่ 500 บาท ขึ้นไป แต่ไม่เกิน 10,000 บาท ต่อเดือน

ขั้นตอนการเปิดบัญชีเงินฝาก

เปิดบัญชีเงินฝากกับ สอ.สร.รฟท. ได้รับดอกเบี้ยสูงกว่าธนาคาร

1. เตรียมเอกสาร

1.1 สำเนาบัตรพนักงานรถไฟ 1 ใบ
1.2 สำเนาบัตรประชาชน 1 ใบ
1.3 สำเนาทะเบียนบ้าน 1 ใบ

****กรณีสมาชิกที่เป็นลูกจ้างที่ยังไม่ได้รับบัตรพนักงานหรือสมาชิกสมทบต้องใช้บัตรประชาชน**เอกสารทุกฉบับรับรองสำเนาถูกต้อง**

2. กรอกเอกสาร

2.1 กรอกเอกสารหนังสือขอเปิดบัญชีเงินฝาก (แต่ละประเภท)
2.2 ลงชื่อในการ์ดลงลายมือชื่อ
2.3 กรอกเอกสารหนังสือการให้สมาชิกแสดงตนสำหรับบุคคลธรรมดา

****เอกสารดังกล่าวติดต่อขอรับได้ที่ทำการสหกรณ์ฯ (ส่วนกลาง) หรือที่สาขาสหภาพฯ ทั่วไทยหนังสือขอเปิดบัญชีดาวน์โหลดได้ที่ WWW.SRUSCT.OR.TH****

3. ยื่นเอกสาร

3.1 ยื่นเอกสารการเปิดบัญชี ณ ที่ทำการสหกรณ์ (ส่วนกลาง) ได้ในวันเวลาทำการ จันทร์ - ศุกร์ เวลา 08.30 - 14.30 น. (ฝ่ายการเงิน) (ยกเว้นวันหยุดนักขัตฤกษ์)

3.2 ยื่นเอกสารการเปิดบัญชี ณ สาขาสหภาพฯ ทั่วไทย เมื่อเอกสารการเปิดบัญชีมาถึงที่ทำการสหกรณ์ (ส่วนกลาง) แล้ว ทางเจ้าหน้าที่จะติดต่อสมาชิกเพื่อโอนเงินในการเปิดบัญชี

4. หลังเปิดบัญชีเงินฝาก

4.1 สมาชิกจะได้รับสมุดเงินฝากแต่ละประเภท
4.2 สมาชิกสามารถตรวจสอลรายละเอียดรายการเคลื่อนไหวเงินฝากได้ที่ SRUSCT WEB ONLINE

"ออมก่อน...เพื่อชีวิตที่มั่นคงกว่า"

สมาคมฌาปนกิจสงเคราะห์สหกรณ์สมาชิกของ สหกรณ์ออมทรัพย์รัฐวิสาหกิจไทย (สสอร.) กองที่ 1

เปิดรับสมัครสมาชิกรอบที่ 6/2567

ตั้งแต่วันที่ 1 - 30 เมษายน 2567

ได้รับความคุ้มครอง 1 มิถุนายน 2567

ค่าสมัคร + ค่าบำรุง + เงินสงเคราะห์ 5,080 บาท

ผู้มีสิทธิสมัคร อายุไม่เกิน 55 ปี

เอกสารประกอบการสมัคร

1.) สำเนาบัตรข้าราชการหรือบัตรประชาชน

2.) สำเนาทะเบียนบ้าน

3.) สำเนาทะเบียนสมรส

4.) ใบสำคัญการเปลี่ยนชื่อ-สกุล (กรณีบัตร,สำเนาทะเบียนบ้าน ไม่ตรงกัน)

5.) ใบรับรองแพทย์ฉบับจริงมีอายุไม่เกิน 30 วัน
(โรงพยาบาลรัฐบาลหรือที่ทำการแพทย์รถไฟ)

6.) สำเนาบัตรและสำเนาทะเบียนบ้านผู้รับผลประโยชน์

หมายเหตุ
- สมาคมฌาปนกิจสงเคราะห์ สสอร. หักค่าดำเนินการจากวงเงินสงเคราะห์ศพตามข้อบังคับสมาคมฯ 2.5%
- ศูนย์ประสานงาน สอ.สร.รฟท. หักค่าดำเนินการจากวงเงินสงเคราะห์ศพตามข้อบังคับสมาคมฯ 1.5%

โอนชำระค่าสมัคร (ชำระเมื่อยื่นเอกสารกับทางเจ้าหน้าที่แล้วเท่านั้น!)
บัญชีธนาคารกรุงไทย เลขที่บัญชี 071-0-22701-9
ชื่อบัญชี ศูนย์ประสานงานสมาคมฌาปนกิจสงเคราะห์ สอ.สร.รฟท. (กอง1) สาขา การปิโตรเลียม

สแกน QR CODE
ใบสมัครฌาปกิจ กองที่ 1

สมาคมฌาปนกิจสงเคราะห์สหกรณ์สมาชิกของชุมนุมสหกรณ์ออมทรัพย์แห่งประเทศไทย (สส.ชสอ.) กองที่ 2

ผู้มีสิทธิสมัคร อายุไม่เกิน 55 ปี

เดือนที่สมัคร ปี 2567	รอบสมัคร	จำนวนเงินที่เรียกเก็บกับผู้สมัครสมาชิก			รวมทั้งสิ้น (บาท)
		เงินสงเคราะห์ล่วงหน้า (บาท)	ค่าสมัคร (บาท)	ค่าบำรุง (บาท)	
มีนาคม	5/2567	4,000	50	50	**4,100**
เมษายน	6/2567	3,500	50	50	**3,600**
พฤษภาคม	7/2567	3,000	50	50	**3,100**
มิถุนายน	8/2567	2,600	50	50	**2,700**
กรกฎาคม	9/2567	2,200	50	50	**2,300**
สิงหาคม	10/2567	1,800	50	50	**1,900**
กันยายน	11/2567	1,400	50	50	**1,500**
ตุลาคม	12/2567	1,000	50	50	**1,100**

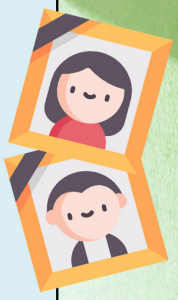

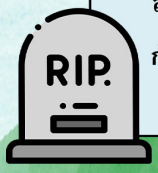

- สมาคมฌาปนกิจสงเคราะห์ สส.ชสอ. หักค่าดำเนินการจากวงเงินสงเคราะห์ศพตามข้อบังคับสมาคมฯ 2%
- ศูนย์ประสานงาน สอ.สร.รฟท. หักค่าดำเนินการจากวงเงินสงเคราะห์ศพตามข้อบังคับสมาคมฯ 2%

เอกสารประกอบการสมัคร

1.) สำเนาบัตรข้าราชการหรือบัตรประชาชน
2.) สำเนาทะเบียนบ้าน
3.) สำเนาทะเบียนสมรส
4.) ใบสำคัญการเปลี่ยนชื่อ-สกุล (กรณีบัตร,สำเนาทะเบียนบ้าน ไม่ตรงกัน)
5.) ใบรับรองแพทย์ฉบับจริงมีอายุไม่เกิน 30 วัน (โรงพยาบาลรัฐบาลหรือที่ทำการแพทย์รถไฟ)
6.) สำเนาบัตรและสำเนาทะเบียนบ้านผู้รับผลประโยชน์

โอนชำระค่าสมัคร (ชำระเมื่อยื่นเอกสารกับทางเจ้าหน้าที่แล้วเท่านั้น!)
บัญชีธนาคารกรุงไทย เลขที่บัญชี 071-0-22701-9
ชื่อบัญชี ศูนย์ประสานงานสมาคมฌาปนกิจสงเคราะห์ สอ.สร.รฟท. (กอง1) สาขา การปิโตรเลียม

สแกน QR CODE
ใบสมัครฌาปกิจ กองที่ 2

สหกรณ์ออมทรัพย์สหภาพแรงงาน
รัฐวิสาหกิจรถไฟแห่งประเทศไทย จำกัด

โครงการกู้เงินพิเศษ

เพื่อการเคหะสงเคราะห์

"..ทุกความต้องการของการมีบ้าน **สอ.สร.รฟท.** ช่วยคุณได้.."

พิเศษ!! รับเงินเฉลี่ยคืนดอกเบี้ยทุกปี

- บ้านพร้อมที่ดิน (บ้านใหม่/บ้านมือสอง)
- ไถ่ถอนจำนองที่ดินหรือที่ดินพร้อมสิ่งปลูกสร้าง
- ปลูกสร้างบ้านบนที่ดินของตนเอง
- ต่อเติม/ขยาย/ซ่อมแซม

อัตราดอกเบี้ย

3.50%

นานถึง 12 เดือน

ระยะเวลา	อัตราดอกเบี้ย (%)
ยื่นกู้ระยะเวลา 1 ปีแรก	3.50%
ถัดจาก 1 ปีแรก ถึง 3 ปี	3.75%
หลังครบ 3 ปี จนงวดสุดท้าย	6.00%

วงเงินสูงสุด

5 ล้านบาท

ผ่อนชำระได้ถึงอายุ **70 ปี**

รายละเอียดสินเชื่อเป็นไปตามหลักเกณฑ์และเงื่อนไขที่สหกรณ์กำหนด

02 105 4756 ต่อ 9001 - 9004 | srusct2555@gmail.com | www.srusct.or.th | สหกรณ์ออมทรัพย์ สร.รฟท. จำกัด