



สหกรณ์สีขาว ด้วยธรรมาภิบาล

# อุดมการณ์สหกรณ์

ยึดถืออุดมการณ์ อสุจิ มนุสุธา คนเห็นแก่ตน เป็นคนสกปรก

One For All And All For One แต่ละคนเพื่อทุกคน และ ทุกคนเพื่อแต่ละคน | [www.srusct.or.th](http://www.srusct.or.th) | ปีที่ 8 ฉบับที่ 86 เดือนมิถุนายน 2565

สหกรณ์ออมทรัพย์สหภาพแรงงานรัฐวิสาหกิจรถไฟแห่งประเทศไทย จำกัด (สอ.สร.รฟท.) THE STATE RAILWAY WORKERS' UNION SAVING AND CREDIT COOPERATIVE OF THAILAND LIMITED (SRUSCT)



## สมาชิกเตรียมตัวอย่างไร เมื่อเกษียณอายุ

### เรื่องเด่นฉบับนี้

- การวิเคราะห์ทางการเงิน สำหรับงวด 4 เดือนแรก ของปี 2565
- ระบบการควบคุมภายในที่ดีป้องกันการทุจริตในสหกรณ์
- เปิดรับสมัครสมาชิกรอบพิเศษ สมาคมณาปนกิจสงเคราะห์ สสร. (กองที่ 1)





สวัสดิ์รับสมาชิกสหกรณ์ออมทรัพย์สหภาพแรงงานรัฐวิสาหกิจรถไฟฯ ทุกท่าน พบกันอีกครั้งกับวารสารอุดมการณ์สหกรณ์ฉบับที่ 86 ประจำเดือน มิถุนายน 2565 ยังอยู่ในสถานการณ์ความผันผวนทางเศรษฐกิจ จากการปรับราคาพลังงานที่สูงขึ้นเรื่อยๆ ส่งผลต่อต้นทุนในหมวดอาหาร ค่าครองชีพเพิ่มสูงขึ้นและรัฐไม่สามารถควบคุมได้ อีกทั้งอัตราเงินเฟ้อที่มีแนวโน้มจะเพิ่มสูงขึ้นกว่าร้อยละ 5 ในไตรมาสที่ 2 และ 3 ในปี 2565 และกรณีที่ธนาคารกลางสหรัฐ หรือ เฟด ประกาศขึ้นอัตราดอกเบี้ยที่ 0.50% ซึ่งเป็นการปรับขึ้นที่มากที่สุดในรอบ 20 ปี โดยคาดว่าในส่วนของสถาบันการเงินต่างๆ อาจเริ่มมีการปรับขึ้นอัตราดอกเบี้ยสินเชื่อ ซึ่งจะมีผลกระทบต่อลูกหนี้ของสถาบันการเงินอย่างแน่นอน ท่ามกลางสถานการณ์วิกฤตทางเศรษฐกิจ แต่ผลการดำเนินงานของ สอ.สร.รฟท. ยังมั่นคง **ด้วยทุนดำเนินการประจำเดือนเมษายนที่เพิ่มขึ้นทั้งสิ้น 3,312.87 ล้านบาท และมีกำไรสะสมอยู่ที่ 44.23 ล้านบาท**

สำหรับสมาชิก สอ.สร.รฟท. ที่จะเกษียณอายุการทำงานในวันที่ 30 กันยายน 2565 นี้ นับจากนี้ไปพี่ๆทุกท่านคงต้องเตรียมตัวนับถอยหลังกันแล้ว ต้องจัดเตรียมพร้อมเอกสารหลักฐานต่างๆ ที่เกี่ยวข้องเพื่อส่งให้การรถไฟฯ ภายในเดือนมิถุนายนนี้ ในเรื่องของการขอรับเงินสงเคราะห์ครั้งเดียว(บำเหน็จ) หรือเงินสงเคราะห์แบบรายเดือน (บำนาญ) การตรวจสอบหนี้สิน สิทธิประโยชน์ต่างๆ โดยดำเนินการตามระเบียบการรถไฟฯฉบับที่ 131 ลงวันที่ 12 พฤศจิกายน 2544 เพื่อให้ได้รับสิทธิประโยชน์ตามระยะเวลาที่กำหนดไว้ รวมถึงติดต่อกับสหกรณ์ฯ เพื่อประสานงานเกี่ยวกับการนำส่งค่าหุ้นรายเดือน หรือชำระเงินกู้เพื่อไม่ให้ขาดการเป็นสมาชิกภาพ ในกรณีที่สหกรณ์ยังไม่สามารถหักเงินจากบำนาญรายเดือนได้ และการรับสวัสดิการตอบแทนการเป็นสมาชิกตามที่ระเบียบฯของสหกรณ์กำหนดไว้ ที่สำคัญสมาชิกที่จะเกษียณอายุการทำงานในปีนี้คงต้องวางแผนการเก็บออม เงินสำรองหลังเกษียณการใช้เงินในอนาคตว่าจะใช้อย่างไร ป๊ะเท่าไรเพื่อให้เพียงพอในการใช้ชีวิตใน

บั้นปลายดั่งนั้นสหกรณ์จะเป็นส่วนหนึ่งที่ช่วยให้การวางแผนการเก็บออม และ การใช้เงินในอนาคตได้อย่างมีความสุข

ในส่วนสวัสดิการของ สอ.สร.รฟท. ซึ่งเป็นไปตามวิสัยทัศน์ **“มุ่งเน้นอุดมการณ์สหกรณ์สู่สังคมประชาธิปไตยด้วยสวัสดิการ”** ได้จัดสวัสดิการรูปแบบต่างๆรวม 11 ประเภทให้กับสมาชิกทุกคนอย่างทั่วถึง ประกอบด้วย **1.สวัสดิการเกี่ยวกับทุนส่งเสริมการศึกษาบุตรสมาชิก 2.สวัสดิการเงินตอบแทนการเป็นสมาชิก 3.สวัสดิการช่วยเหลือค่ารักษาพยาบาลและคุณภาพของสมาชิก 4.สวัสดิการเกี่ยวกับการจัดการศพของสมาชิก 5.สวัสดิการช่วยเหลือค่าจัดการศพบุคคลในครอบครัวของสมาชิก 6.สวัสดิการเพื่อถือกุศลสมาชิกอาวุโส 7.สวัสดิการช่วยเหลือค่าคลอดบุตร 8.สวัสดิการมงคลสมรส 9.สวัสดิการเพื่อการอุปสมบทหรือประกอบพิธีฮัจญ์ 10.สวัสดิการช่วยเหลือจัดการศพจากกรณีอุบัติเหตุของสมาชิกและบุคคลในครอบครัว และ 11.สวัสดิการสำหรับสมาชิกผู้เป็นโสด** โดยสมาชิกสามารถติดต่อรับสวัสดิการได้ตามเงื่อนไขภายใน 90 วัน



คุณสรawat สราญวงศ์ : unussdnarika

สำหรับสมาชิกท่านใดที่ยังไม่ได้ลงทะเบียนสมัครเข้าใช้งานระบบออนไลน์ สหกรณ์ (SRUSCT WEB ONLINE) ขอให้แจ้งชื่อ เลขสมาชิก และเบอร์โทรศัพท์กับทางสหกรณ์ผ่านช่องทางออนไลน์ facebook ,Line หรือทางโทรศัพท์ เพื่ออัปเดตข้อมูลก่อนการลงทะเบียนเข้าสู่เว็บไซต์ สมาชิกจะสามารถเข้าสู่ข้อมูลต่างๆของตนเองได้ด้วยความสะดวกรวดเร็ว และสมาชิกที่ต้องการติดตามข้อมูลข่าวสารของสหกรณ์ สามารถติดตามออนไลน์ได้ทาง [www.srusct.or.th](http://www.srusct.or.th)....นะ ครับ

สุดท้ายนี้ขอให้พี่น้องสมาชิกทุกท่าน มีสุขภาพที่แข็งแรง ใช้ชีวิตอย่างมีความสุขแบบ **“ New Normal ”** ปลอดภัยจากการแพร่ระบาดของไวรัสโควิด-19

*แล้วพบกันใหม่ฉบับหน้า สวัสดิ์ครับ สรวุฑ สราญวงศ์ : บรรณาธิการ*

- 2 ทักทาย โดย : สรวุฑ สราญวงศ์
- 3 เรื่องจากปก โดย : ประชาสัมพันธ์
- 4 คุยกับประธาน โดย : กมล ศิริจันทร์
- 6 รายงานผลการดำเนินงาน โดย : กุศลสิน กังสานุกุลกิจ
- 8 เส้นทางคนสหกรณ์ โดย : ฐาฑูร เพชรมาตย์
- 10 รอบรู้เรื่องสหกรณ์ โดย : สมศักดิ์ โกศัยสุข
- 11 บนความเคลื่อนไหว โดย : เบญจวรรณ ล้อเสีง
- 12 ญาปนกิจสงเคราะห์ โดย : เบญจวรรณ ล้อเสีง
- 13 ประมวลภาพกิจกรรม โดย : ประชาสัมพันธ์

- ที่ปรึกษา :**  
**สมศักดิ์ โกศัยสุข , กมล ศิริจันทร์**  
**บรรณาธิการ :**  
**สรawat สราญวงศ์**  
**กองบรรณาธิการ :**  
**ฐาฑูร เพชรมาตย์ , ชาตรี วงศ์พรหม**  
**สุเชษฐ จันทรคอง , จิรสิน ต๊ะกุล**  
**กัมพลส เจตนุฑาธัตน์**  
**ออกแบบรูปเล่ม :**  
**เบญจวรรณ ล้อเสีง**



# สมาชิกเตรียมตัวอย่างไร เมื่อเกษียณอายุ

โดย : ประชาสัมพันธ์

## 1 ยื่นคำสั่งออกจากการรถไฟฟ้า ให้กับสหกรณ์

ยื่นคำสั่งออกจากการรถไฟฟ้าให้กับสหกรณ์ เพื่อฝ่ายเร่รุดหนี้สินดำเนินการจัดทำหนังสือตรวจสอบหนี้สิน และในกรณีที่สมาชิกมีหนี้ค้ำข้างชำระกับสหกรณ์ฯ ฝ่ายเร่รุดหนี้สินจะดำเนินการจัดทำหนังสือตรวจสอบหนี้สินเพื่อทวงหนี้ไปยังการรถไฟฟ้า

## 2 ติดต่อขอรับสวัสดิการ เงินตอบแทนการเป็นสมาชิก

นับแต่วันที่มีคำสั่งให้ออกจากการรถไฟฟ้า สมาชิกมีสิทธิได้รับเงินสวัสดิการเงินตอบแทนการเป็นสมาชิก โดยต้องเป็นสมาชิกตั้งแต่ 5 ปีขึ้นไป ไม่ถูกไล่ออกจากงานและปฏิบัติตามระเบียบสหกรณ์ฯ ครบถ้วน **ติดต่อขอรับได้ภายใน 90 วันเท่านั้น**

## 3 ยื่นแบบฟอร์มฯ คงสภาพการ เป็นสมาชิกสหกรณ์ฯ

สมาชิกผู้เกษียณอายุที่ประสงค์เป็นสมาชิกกับสหกรณ์ฯ ต่อไป จะต้องเขียนหนังสือแจ้งความประสงค์คงสภาพการเป็นสมาชิก และหนังสือยินยอมให้การรถไฟฟ้า หักเงินบำนาญเพื่อชำระค่าหุ้นหนี้/เงินฝาก ให้กับสหกรณ์ฯ

## 4 นำส่งค่าหุ้นรายเดือนและค่า งวดเงินกู้ด้วยตนเอง

สมาชิกผู้เกษียณอายุต้องนำส่งเงินค่าหุ้นรายเดือนและค่างวดเงินกู้ด้วยตนเองทุกเดือน จนกว่าทางสหกรณ์ฯ จะได้รับเงินชำระหนี้จากการรถไฟฟ้าและได้รับเงินเดือนบำนาญ

## 5 แจ้งข้อมูลเลขประจำตัวผู้รับ เงินสงเคราะห์ (เลขบำนาญ)

สมาชิกผู้เกษียณอายุได้รับเงินเดือนบำนาญแล้ว โปรดแจ้งข้อมูลเลขบำนาญมายังสหกรณ์ฯ เพื่อสหกรณ์ฯ ดำเนินการแจ้งข้อมูลการหักเงินกับการรถไฟฟ้า

**สมาชิกผู้เกษียณอายุจะได้รับเงินสวัสดิการก้อน**  
**สมาชิกอาวุโส (เงินวันเกิด) เมื่อมีอายุครบ 61 ปีขึ้นไป**  
(ซึ่งการรับเงินสวัสดิการจ่ายตามช่วงอายุของสมาชิก)  
ในวันครบรอบวันเกิดจนกว่าจะถึงแก่กรรมปีละ 1 ครั้ง  
และต้องเป็นสมาชิกติดต่อกันก่อนวันเกษียณจากงาน  
**ไม่น้อยกว่า 3 ปี ติดต่อขอรับสวัสดิการดังกล่าว**  
**ได้ภายใน 90 วัน (นับจากวันเกิด)**

สวัสดิ์ศรีรับ พี่น้องสมาชิกสหกรณ์ออมทรัพย์ สหภาพแรงงานรัฐวิสาหกิจรถไฟแห่งประเทศไทย จำกัด (สอ.สร.รฟท.) ทุกท่าน พบกับวารสารอุดมการณ์สหกรณ์ ประจำเดือนมิถุนายน 2565 ผมขอเน้นย้ำกับสมาชิกทุกท่าน ภายใต้การดำเนินงานของคณะกรรมการดำเนินการ สอ.สร.รฟท. ชุดที่ 29/2565 ผมในฐานะประธานขอให้คำมั่นสัญญาว่าจะปฏิบัติตาม **นโยบาย สอ.สร.รฟท. ปี 2565 - 2566 ช่วยเหลือตนเอง ช่วยเหลือซึ่งกันและกัน ไม่เบียดเบียนตนเอง และไม่เบียดเบียนซึ่งกันและกัน ทั้งหมด 10 ข้อ ดังนี้**

1. บุคลากรของ สอ.สร.รฟท. ต้องยึดตามวิสัยทัศน์ วัตถุประสงค์และยึดกุมอุดมการณ์สหกรณ์สากลอย่างเคร่งครัดเข้มงวด
2. ในการบริหาร สอ.สร.รฟท.ต้องนำแนวทางปรัชญาเศรษฐกิจพอเพียงเป็นธงนำและการบริหารต้องถือปฏิบัติตามหลักธรรมาภิบาลอย่างเคร่งครัด
3. การกำหนดอัตราดอกเบี้ยต้องให้เหมาะสมกับสภาพเศรษฐกิจและต้องสอดคล้องกับอัตราดอกเบี้ยตลาดเงินตลาดทุนภายในประเทศ โดยถือหลักการดอกเบี้ยโดยเฉลี่ยของเงินฝากสูงกว่าธนาคารพาณิชย์ และดอกเบี้ยเงินกู้ต่ำกว่าธนาคารพาณิชย์
4. การรักษาสภาพคล่องทางการเงินให้ปฏิบัติตามมาตรฐานของหลักการอุดมการณ์สหกรณ์สากลเป็นสิ่งสำคัญ เป็นการประกันความเสี่ยงในการปล่อยสินเชื่อทุกประเภท ต้องตรวจสอบประวัติผู้กู้ให้เป็นไปตามระเบียบอย่างเคร่งครัด รวมถึงการตรวจสอบการนำเงินไปลงทุนกับชุมชนสหกรณ์ หรือสถาบันการเงินอื่น ต้องมีความมั่นใจว่าเชื่อถืออย่างพอเพียงโดยไม่ถืออัตราดอกเบี้ยเป็นตัวกำหนด ต้องตรวจสอบฐานะทางการเงินขององค์กรที่จะไปลงทุนให้



คุณกมล ศรีจันทร์  
: ประธานกรรมการ สอ.สร.รฟท.

เป็นที่เชื่อถืออย่างเพียงพอ

5. จัดอบรมและให้การศึกษาสารสนเทศเพื่อพัฒนาบุคลากรให้เข้าใจอุดมการณ์และหลักการสหกรณ์สากลกับคณะกรรมการดำเนินการ ผู้จัดการและเจ้าหน้าที่ ผู้ตรวจสอบกิจการ ผู้แทนสมาชิกและสมาชิกต้องจัดให้มีการอบรมศึกษาอย่างต่อเนื่อง กับทุกกลุ่มสมาชิกทั่วประเทศอย่างน้อยปีละ 1 ครั้ง รวมทั้งจัดการให้การศึกษาสมาชิกรุ่นใหม่เพื่อสร้างบุคลากรของสหกรณ์ให้มีประสิทธิภาพในอนาคต

6. ปรับปรุงเปลี่ยนแปลงระบบโปรแกรมคอมพิวเตอร์เพื่อให้ทันกับเหตุการณ์ การเปลี่ยนแปลงในยุค 4.0 เพื่อให้การจัดการบริหารข้อมูลเป็นไปอย่างมีประสิทธิภาพ และอำนวยความสะดวกให้แก่สมาชิกและการใช้บริการที่สะดวกรวดเร็ว และมีประสิทธิภาพยิ่งขึ้น รวมทั้งความถูกต้อง แม่นยำ โปร่งใส ตรวจสอบได้

7. ด้านการประชาสัมพันธ์ปรับปรุงการประชาสัมพันธ์ให้สมาชิกสามารถรับข้อมูลข่าวสารของสหกรณ์สะดวกรวดเร็วยิ่งขึ้นโดยผ่านสื่อสิ่งพิมพ์อุดมการณ์สหกรณ์ เว็บไซต์ [w.w.w.srusct.or.th](http://w.w.w.srusct.or.th) , Social network Facebook , Line , การถ่ายทอดสด (Facebook Live) ผ่าน smartphone และปรับปรุงระบบโทรศัพท์ให้มีอย่างเพียงพอเพื่อให้บริการกับสมาชิกอย่างมีประสิทธิภาพ

8. ด้านการควบคุมภายในต้องสร้างกลไกการตรวจสอบอย่างเข้มงวด และถือปฏิบัติอย่างจริงจัง เพื่อป้องกันการทุจริตประพฤติมิชอบตั้งแต่ระดับบริหารถึงระดับปฏิบัติการ รวมทั้งจัดให้สมาชิกได้แสดงความคิดเห็น และร้องทุกข์ผ่านสื่อออนไลน์ตามจุดที่สมาชิกอยู่ทุกกลุ่มตัวแทนสมาชิกทั่วประเทศ

9. การป้องกันการทุจริตและประพฤติมิชอบตั้งแต่ระดับบริหารถึงระดับปฏิบัติการ การปล่อยสินเชื่อทุกประเภท การประเมินทรัพย์สิน การจัดซื้อ การจัดจ้าง การลงทุน การนำเงินไปฝาก ฯลฯ ต้องปฏิบัติตามข้อบังคับและระเบียบอย่างเคร่งครัด

10. มุ่งเน้นการปรับปรุงสวัสดิการให้กับสมาชิกเพิ่มขึ้นตามฐานะของสหกรณ์ที่เติบโตขึ้นเพื่อให้สอดคล้องกับเศรษฐกิจที่เปลี่ยนไป

**สุดท้ายนี้ ขอให้สมาชิกสหกรณ์ทุกท่านจงมีแต่ความสุข สุขภาพแข็งแรงปราศจากโรคร้ายทั้งปวง**

*พบกันใหม่ฉบับหน้า*

*สวัสดิ์ศรีรับ*

# ค่าธรรมเนียมการโอนเงิน

กรณีสมาชิกยื่นสำเนาหน้าบัญชีธนาคารกรุงไทย ธนาคารกรุงเทพ หรือธนาคารทหารไทยธนชาติ เพื่อรับเงินกับสหกรณ์ (ยกเว้นการถอนเงินฝากกับสหกรณ์) มีการคิดค่าธรรมเนียมจากธนาคาร ดังนี้



- ยื่นสำเนาหน้าบัญชีธนาคารกรุงไทย
- ค่าธรรมเนียมการโอนเงินรายการละ 8 บาท
- สมาชิกได้รับเงินตั้งแต่วันที่ 09.00 น.



- ยื่นสำเนาหน้าบัญชีธนาคารกรุงเทพ ธนาคารทหารไทยธนชาติ
- ค่าธรรมเนียมการโอนเงินต่อรายการ ดังนี้

จำนวนเงิน	ค่าธรรมเนียม (บาท)
ไม่เกิน 100,000 บาท	20
มากกว่า 100,000 บาท แต่ไม่เกิน 500,000 บาท	75
มากกว่า 500,000 บาท แต่ไม่เกิน 2,000,000 บาท	200

- สมาชิกได้รับเงินตั้งแต่วันที่ 15.00 น.

**หมายเหตุ :** ปัจจุบันสหกรณ์ฯทำรายการโอนผ่านระบบออนไลน์ ไม่ได้ทำรายการผ่านหน้าเคาน์เตอร์ธนาคาร เหมือนที่ผ่านมา จึงทำให้มีค่าธรรมเนียมการโอนเงินและระยะเวลาการได้รับเงินที่แตกต่างจากเดิม

# การวิเคราะห์ทางการเงิน สอ.สร.รพท.

## สำหรับงวด 4 เดือนแรกของปี 2565

### (เดือนมกราคม - เมษายน 2565)



คุณกฤษณิ กังสาบุญกุลกิจ

สวัสดิ์คະพื้น้องสมาชิกทุกท่าน พบกันอีกครั้งใน คอลัมน์รายงานผลการดำเนินงาน ฉบับเดือนมิถุนายน 2565 และในช่วงนี้เป็นช่วงของการเปิดภาคเรียนเทอม 1 ของปีการศึกษา 2565 กับการเรียนแบบ On-Site ภายใต้มาตรการควบคุมโควิด-19 ของกระทรวงสาธารณสุข หลังจากที่นักเรียน นักศึกษาต้องเรียน Online กันมาเป็นเวลานาน คาดว่าในการให้บริการเงินกู้เดือนนี้คงมีเข้ามาพอสมควร เพราะแต่ละครอบครัวคงมีค่าใช้จ่ายที่สูง ค่าเทอม ค่าชุดนักเรียนนักศึกษา ค่าหนังสือ ค่าหอพัก และจิปาถะอีกมากมาย สมาชิกก็สามารถเข้ามาใช้บริการตามสิทธิของท่าน ไม่ว่าจะบริการด้านสินเชื่อ จะฝากเงิน หรือถอนเงินไปใช้ หรือ การซื้อหุ้นเพิ่ม ก็ตามสะดวกและเจตนาของแต่ละท่านคะ รวมถึงการเบิกสวัสดิการต่างๆของสหกรณ์ทั้ง 11 ประเภท สมาชิกอย่างสัมพันธ์ประโยชน์ของท่านกันนะคะ

ทุนดำเนินงานมี จำนวน 3,312,870,238.57 บาท โดยเป็นทุนเรือนหุ้นจำนวน 2,149,594,900 บาท กำไรที่ยังไม่ได้จัดสรร 44,238,785.22 บาท

### รายได้ - รายจ่าย

1. รายได้ 52,421,155.00 บาท
2. ค่าใช้จ่าย 8,182,369.89 บาท
3. กำไรที่ยังไม่ได้จัดสรร 44,238,785.22 บาท

### การวิเคราะห์ทางการเงิน

การดำเนินงานของสหกรณ์ออมทรัพย์สหภาพแรงงานรัฐวิสาหกิจรถไฟแห่งประเทศไทย จำกัด สำหรับ 4 เดือนแรกของปี 2565 (เดือนมกราคม - เมษายน 2565) สามารถวิเคราะห์ได้ ดังนี้

#### 1. ฐานะทางการเงิน

### การให้บริการสินเชื่อทั้ง 3 ประเภท ในเดือน เมษายน 2565

ประเภทเงินกู้	จำนวนสัญญา	วงเงินอนุมัติ (บาท)
เงินกู้ฉุกเฉิน	259	7,929,000
เงินกู้สามัญ	179	112,490,000
เงินกู้พิเศษ	-	-

รายการ	30 เมษายน 2565		30 เมษายน 2564		เพิ่มขึ้น (ลดลง)	
	บาท	ร้อยละ	บาท	ร้อยละ	บาท	ร้อยละ
<b>สินทรัพย์</b>						
เงินสดและเงินฝากธนาคาร	84,286,474.74	2.54	84,971,142.39	2.73	(684,667.65)	(0.81)
เงินฝากสหกรณ์อื่น	591,618,441.40	17.86	334,183,268.03	10.73	257,435,173.37	77.03
เงินลงทุน	260,000,000.00	7.85	312,000,000.00	10.02	(52,000,000.00)	(16.67)
เงินให้กู้ยืม	2,374,160,869.00	71.67	2,379,979,713.00	76.42	(5,818,844.00)	(0.24)
ที่ดิน อาคารและอุปกรณ์ - สุทธิ	413,976.52	0.01	499,827.89	0.02	(85,851.37)	(17.18)
สินทรัพย์รายการอื่น	2,390,476.91	0.07	2,504,125.95	0.08	(113,649.04)	(4.54)
<b>รวมสินทรัพย์</b>	<b>3,312,870,238.57</b>	<b>100.00</b>	<b>3,114,138,077.26</b>	<b>100.00</b>	<b>198,732,161.31</b>	<b>6.38</b>
<b>หนี้สินและทุนของสหกรณ์</b>						
<b>หนี้สิน</b>						
เงินรับฝาก	728,126,846.19	21.98	661,548,592.41	21.24	66,578,253.78	10.06
หนี้สินรายการอื่น	30,199,532.92	0.91	28,860,554.14	0.93	1,338,978.78	4.64
<b>รวมหนี้สิน</b>	<b>758,326,379.11</b>	<b>22.89</b>	<b>690,409,146.55</b>	<b>22.17</b>	<b>67,917,232.56</b>	<b>9.84</b>

รายการ	30 เมษายน 2565		30 เมษายน 2564		เพิ่มขึ้น (ลดลง)	
	บาท	ร้อยละ	บาท	ร้อยละ	บาท	ร้อยละ
<b>ทุนของสหกรณ์</b>						
ทุนเรือนหุ้น	2,149,594,900.00	64.89	2,050,687,960.00	65.85	98,906,940.00	4.82
ทุนสำรอง	330,537,510.29	9.98	303,057,669.59	9.73	27,479,840.70	9.07
ทุนสะสมตามข้อบังคับ ระเบียบ และอื่น ๆ	30,172,664.06	0.91	26,761,357.06	0.86	3,411,307.00	12.75
กำไรสุทธิประจำงวด	44,238,785.11	1.33	43,221,944.06	1.39	1,016,841.05	2.35
<b>รวมทุนของสหกรณ์</b>	<b>2,554,543,859.46</b>	<b>77.11</b>	<b>2,423,728,930.71</b>	<b>77.83</b>	<b>130,814,928.75</b>	<b>5.40</b>
รวมทั้งสิ้นและทุนของสหกรณ์	3,312,870,238.57	100.00	3,114,138,077.26	100.00	198,732,161.31	6.38

## 2. พลาการดำเนินงาน

### พลาการดำเนินงานเปรียบเทียบ

สำหรับงวดที่ 4 เดือนแรกของของปีสิ้นสุด  
วันที่ 30 เมษายน 2565

รายการ	30 เมษายน 2565		30 เมษายน 2564		เพิ่มขึ้น (ลดลง)	
	บาท	ร้อยละ	บาท	ร้อยละ	บาท	ร้อยละ
<b>รายได้</b>						
ดอกเบี้ยรับเงินให้กู้	48,807,109.00	93.11	49,840,455.00	95.95	(1,033,346.00)	(2.07)
ดอกเบี้ยรับลูกหนี้จากสมาชิกบาท	179,171.00	0.34	133,901.00	0.26	45,270.00	33.81
ดอกเบี้ยรับเงินฝากสหกรณ์อื่น	3,271,983.54	6.24	1,829,564.72	3.52	1,442,418.82	78.84
ผลตอบแทนจากเงินลงทุน	34,254.77	0.07	60,276.74	0.12	(26,021.97)	(43.17)
รายได้อื่น	128,636.69	0.24	77,398.20	0.15	51,238.49	66.20
<b>รวมรายได้</b>	<b>52,421,155.00</b>	<b>100.00</b>	<b>51,941,595.66</b>	<b>100.00</b>	<b>479,559.34</b>	<b>0.92</b>

รายการ	30 เมษายน 2565		30 เมษายน 2564		เพิ่มขึ้น (ลดลง)	
	บาท	ร้อยละ	บาท	ร้อยละ	บาท	ร้อยละ
<b>ค่าใช้จ่าย</b>						
ค่าใช้จ่ายดอกเบี้ยและเงินลงทุน	4,715,723.66	9.00	4,747,696.22	9.14	(31,972.56)	(0.67)
ค่าใช้จ่ายเกี่ยวกับเจ้าหน้าที่	2,329,799.00	4.44	2,501,352.00	4.82	(171,553.00)	(6.86)
ค่าใช้จ่ายเกี่ยวกับที่ดิน อาคาร และอุปกรณ์	134,205.00	0.26	138,978.00	0.27	(4,773.00)	(3.43)
ค่าใช้จ่ายในการดำเนินงานอื่น	1,002,642.23	1.91	1,331,625.38	2.56	(328,983.15)	(24.71)
<b>รวมค่าใช้จ่าย</b>	<b>8,182,369.89</b>	<b>15.61</b>	<b>8,719,651.60</b>	<b>16.79</b>	<b>(537,281.71)</b>	<b>(6.16)</b>
กำไรสุทธิ	44,238,785.11	84.39	43,221,944.06	83.21	1,016,841.05	2.35

## 3. อัตราส่วนทางการเงิน (Financial Ratio) ที่สำคัญ

### 3.1 ฐานทางการเงินของสหกรณ์

ณ วันที่ 30 เมษายน 2565 สหกรณ์มีอัตราส่วนหนี้สินทั้งสินต่อทุน (Debt to Equity Ratio : D/E) เท่ากับ 0.30 เท่า เพิ่มขึ้นเมื่อเปรียบเทียบกับ ณ วันที่ 30 เมษายน 2564 ซึ่งเท่ากับ 0.28 เท่า แสดงว่าโครงสร้างเงินทุน (Capital Structure) ของสหกรณ์มีหนี้สินน้อยกว่าทุนของสหกรณ์ (หนี้สินส่วนใหญ่เป็นเงินรับฝากจากสมาชิก ร้อยละ 21.98 ของทุนดำเนินการ) แสดงถึงความมั่นคงของสหกรณ์ เนื่องจากสหกรณ์บริหารเงินทุนโดยส่วนใหญ่ใช้จาก

ทุนของสหกรณ์เอง โดยมีแนวโน้มที่จะใช้เงินทุนจากหนี้สินมากขึ้น

### 3.2 ความสามารถในการทำกำไรหรือประสิทธิภาพในการดำเนินงานของสหกรณ์

- **อัตราผลตอบแทนต่อสินทรัพย์ (Return On Assets : ROA)** สำหรับงวด 4 เดือนแรกของปี 2565 เท่ากับร้อยละ 1.33 ลดลงเมื่อเปรียบเทียบกับงวด 4 เดือนแรกของปี 2564 ซึ่งเท่ากับร้อยละ 1.38 แสดงว่าประสิทธิภาพในการบริหารสินทรัพย์เพื่อให้เกิดกำไรลดลงจากปีที่แล้ว

- **อัตราผลตอบแทนต่อส่วนของผู้ถือหุ้น (Return On Equity : ROE)** สำหรับงวด 4 เดือนแรกของปี 2565 เท่ากับร้อยละ 1.72 ลดลงเมื่อเปรียบเทียบกับงวด 4 เดือนแรกของปี 2564 ซึ่งเท่ากับร้อยละ 1.77 แสดงว่าประสิทธิภาพในการบริหารทุนเพื่อให้เกิดกำไรลดลงจากปีที่แล้ว

- **อัตราค่าใช้จ่ายในการดำเนินงานต่อกำไรก่อนหักค่าใช้จ่ายในการดำเนินงาน (Operating Expense Ratio : OER)** สำหรับงวด 4 เดือนแรกของปี 2565 เท่ากับร้อยละ 7.27 ลดลงเมื่อเปรียบเทียบกับงวด 4 เดือนแรกของปี 2564 ซึ่งเท่ากับร้อยละ 8.42 แสดงว่าสหกรณ์สามารถบริหารงานทำให้มีอัตราค่าใช้จ่ายในการดำเนินงานต่อกำไรก่อนหักค่าใช้จ่ายในการดำเนินงานลดลงจากปีที่แล้ว

- **อัตรากำไรสุทธิต่อหุ้น (Earnings per Share : EPS)** สำหรับงวด 4 เดือนแรกของปี 2565 เท่ากับ 0.21 บาท ซึ่งเท่ากับปี 2564 แสดงว่าประสิทธิภาพในการบริหารทุนเพื่อก่อให้เกิดกำไรเท่ากับปีที่แล้ว

**กล่าวโดยสรุป** ความสามารถในการทำกำไรหรือประสิทธิภาพในการดำเนินงานของสหกรณ์ใกล้เคียงกับปีที่แล้ว

พบกันใหม่ฉบับหน้า  
สวัสดิ์ศะ

ที่มาข้อมูลวิเคราะห์ทางการเงิน  
: บริษัท ดร.มนตรีสอบบัญชีและกฎหมาย จำกัด

โดย : สุภากร เพชรมาตย์

## จตุพนธ์ แจ่มดวง

ทะเบียนสมาชิก 08771

หัวหน้าแผนกควบคุมพัสดุ

ฝ่ายการอนามัยสัญญาณและโทรคมนาคม

เส้นทางคนสหกรณ์ วันนี้มีโอกาสได้เข้ามาที่โรงงานสื่อสารเพื่อสัมภาษณ์คุณจตุพนธ์ แจ่มดวง หรือพี่จตุพนธ์ ซึ่งล่าสุดได้รับตำแหน่งหัวหน้าแผนกควบคุมพัสดุ ฝ่ายการอนามัยสัญญาณและโทรคมนาคม มาหมาดๆ พี่จตุพนธ์ แจ่มดวง ทะเบียนสมาชิก 08771 ปัจจุบันอายุ 59 ปี อาชีพการเป็นสมาชิกสหกรณ์ 15 ปี 8 เดือน ซึ่งที่ผ่านมามีพี่จตุพนธ์ แจ่มดวง ได้คลุกคลีอยู่กับสหกรณ์ สอ.สร.สวท. ด้วยความเป็นผู้แทนสมาชิกตั้งแต่ ปี พ.ศ.2560 - พ.ศ.2564 รวม 5 สมัย

พี่จตุพนธ์ เล่าให้ฟังว่าเริ่มแรกที่สมัครเป็นสมาชิกสหกรณ์ เพราะรู้สึกมั่นใจต่อสหกรณ์ออมทรัพย์สหภาพ แรงงานรัฐวิสาหกิจรถไฟแห่งประเทศไทย จำกัด (สอ.สร.รฟท.) ที่บริหารงานด้วยความโปร่งใสตามหลักของสหกรณ์ และยังจะได้รับประโยชน์จากการเป็นสมาชิกไม่ว่าจะเป็นสวัสดิการต่างๆ ที่นอกจากให้กับสมาชิกเองแล้ว ครอบครัวยังคงได้รับด้วยเช่นกัน มีเงินเก็บในรูปแบบของทุนเรือนหุ้น ได้รับเงินปันผลและเงินเฉลี่ยคืน เมื่อเดือดร้อนก็สามารถมากู้เงินกับสหกรณ์เพื่อบรรเทาความเดือดร้อนได้

“จึงทำให้รู้สึกว่าการใช้ชีวิตมีคุณค่ามีความมั่นใจในการดำรงชีวิตและการทำงาน”



คุณจตุพนธ์ แจ่มดวง (ขวาสุด) ได้รับการเลือกตั้งเป็นผู้แทนสมาชิกสหกรณ์ฯ ชุดที่ 13/2561 เมื่อวันที่ 30 พฤศจิกายน 2560



พี่จตุพนธ์บอกว่า ในอดีตเคยกู้เงินกับธนาคารออมสิน ในเวลาต่อมา รู้สึกว่าตัวเองเริ่มมีหนทางหลายทาง จึงตัดสินใจติดต่อมาที่สหกรณ์เพื่อยื่นเรื่องกู้ เพื่อนำเงินไปปิดหนี้ธนาคารออมสิน หลังจากนั้นมาชีวิตก็ดีขึ้นเพราะเป็นหนี้ที่สหกรณ์เท่านั้น ซึ่งดอกเบี้ยที่เสียไปกับสหกรณ์ได้กลับมาในรูปแบบของเงินเฉลี่ยคืนอีกด้วย

เมื่อถามถึงการวางแผนหลังเกษียณอายุ ซึ่งพี่จตุพนธ์จะเกษียณอายุในปี 2566 มีเวลาในการทำงานการรถไฟอีกเพียง 1 ปี พี่จตุพนธ์บอกกับเราว่า

“เมื่อเกษียณอายุแล้วยังคงเป็นสมาชิกสหกรณ์ สอ.สร.รฟท.ต่อไปเพราะรู้ว่าสหกรณ์มีประโยชน์อย่างมากและรู้สึกว่าการทำงานที่นำเงินมาฝากไว้กับสหกรณ์มีความมั่นใจและความปลอดภัย ยังมีสวัสดิการให้กับสมาชิกมากมาย แม้เกษียณไปแล้วก็ยังคงได้รับสวัสดิการครับ”

ก่อนจะจบการสนทนาในครั้งนี้ พี่จตุพนธ์ได้ฝากทิ้งท้ายกับเราว่า

“อยากให้สหกรณ์เป็นสหกรณ์สีขาวเช่นนี้ตลอดไป เป็นที่พึ่งของสมาชิกเพื่อให้สมาชิกทุกคนมีความกินดีอยู่ดี ขอขอบคุณผู้ก่อตั้งสหกรณ์ สอ.สร.รฟท. และคณะกรรมการทุกท่าน ที่บริหารสหกรณ์ด้วยหลักธรรมาภิบาล ทำให้สหกรณ์เจริญเติบโตก้าวหน้ามาถึงทุกวันนี้”

สำหรับคอลัมน์เส้นทางคนสหกรณ์ในฉบับนี้ ต้องขอขอบคุณพี่จตุพนธ์ แจ่มดวง ที่ได้สละเวลาในการทำงานเพื่อมาพูดคุยแลกเปลี่ยนประสบการณ์และแนวคิดต่างๆ หวังเป็นอย่างยิ่งว่าการได้พูดคุยกับพี่จตุพนธ์ในครั้งนี้ จะทำให้เพื่อนพี่น้องสมาชิกหลายๆท่านเห็นถึงประโยชน์ของระบบสหกรณ์มากยิ่งขึ้นครับ.





# โปรโมชั่นเงินฝาก

..ยิ่งออม ยิ่งดี..

# ปันโต

ออมสุข

รับทันที!!



## รายละเอียดเงื่อนไข

1. เปิดบัญชีใหม่หรือฝากเงินเพิ่มในบัญชีเดิม ประเภทออมทรัพย์ ออมทรัพย์พิเศษ ตั้งแต่ 3,000 บาทขึ้นไป
2. เปิดบัญชีใหม่หรือฝากเงินเพิ่มในบัญชีเดิม ประเภทเงินฝากประจำเพื่อสร้างอนาคต 24 เดือน
3. ระยะเวลาการฝากเงินตั้งแต่ 4 เดือนขึ้นไป
4. รับปันโตออมสุข 1 ถาด ( 1 คนต่อ 1 สิทธิ์)
5. แจ้งความประสงค์เข้าร่วมโครงการเงินฝากฯ พร้อมกรอกแบบฟอร์ม
6. การเปลี่ยนแปลงโปรโมชั่นเป็นไปตามเงื่อนไขของสหกรณ์



\*\*ระยะเวลาโปรโมชั่นเงินฝากเริ่มตั้งแต่วันที่ 1 กุมภาพันธ์ 2565 ไปจนกว่าของสมนาคุณจะหมด\*\*

## องแสวงหา **สิ่งที่มีค่าที่สุด**

สุขภาพดีไม่มีขาย อยากได้ต้องทำเอง นิยามของสุขภาพดีต้องมี 5 ด้าน และการได้อิเดท คือ เทรนด์ที่มาแรงที่สุดในการรักษาสุขภาพให้แข็งแรง เพียงร่างกายที่ไม่เจ็บป่วยยังไม่เพียงพอ ความหมายของสุขภาพดีต้องครอบคลุมถึง

1. สุขภาพกาย
2. สุขภาพจิต
3. สุขภาพทางเพศ
4. สติสัมปชัญญะ

5. ความสมดุลของการทำงานการใช้ชีวิตของแต่ละคนด้วย

คนยุค Gen X และ คนยุค Baby Boomer จะเน้นสุขภาพจิตสำคัญสูงสุดของสุขภาพ สิ่งเหล่านี้แต่ละบุคคลสามารถบริหารจัดการได้ ขณะที่คนยุค Gen Z คนยุคมิลเลนเนียลส์ จะเน้นสุขภาพกายสูงสุด ความสมบูรณ์แข็งแรง ประเด็นสำคัญคือการควบคุมอาหาร (DIET) ให้มีความสำคัญกับการออก



กำลังกายต้องการให้ภาพลักษณ์ดูดี (Positive Self Image)

### **แล้วสาเหตุที่สุขภาพไม่ดี เกิดจากอะไร ?**

พบว่าสาเหตุที่คนไทยสุขภาพไม่ดีคือเรื่องการเงิน ขาดรายได้ ไม่เพียงพอกับการดำรงชีพทำให้เกิดความเครียด ทำให้กดดัน ทำให้สุขภาพกายใจเกิดการเจ็บป่วย ต้องเพิ่มค่าใช้จ่ายในการเยียวยารักษาพบว่าคนจน Gen X แนวโน้มจะมีความเครียดที่สุดในการดำเนินชีวิต



คนป่วยรักษาตนเองด้วยยาแก้ปวดมากที่สุด คือ กลุ่มคนรุ่นมิลเลนเนียลส์ และ Gen X

**สรุปให้เห็นว่าสถานการณ์เศรษฐกิจ สังคม การเมือง เป็นตัวการสำคัญที่ส่งผลกระทบต่อสุขภาพกายสุขภาพใจของประชาชน** ประเทศชาติจะ

พัฒนาเจริญก้าวหน้าได้เพราะ คนในชาติมีสุขภาพดี คุณภาพชีวิตที่ดี มีสติปัญญา ลดค่าใช้จ่ายภาครัฐ นำเงินไปพัฒนาประเทศด้านป้องกันสุขภาพทั้งจิตใจและร่างกาย นั่นคือ การที่มีรัฐบาลที่บริหารประเทศที่มีความซื่อสัตย์ต่อประชาชน ให้คนส่วนใหญ่อยู่พอดี กินพอดี มีสิทธิ มีสุข ไม่มีความเครียด มีรายได้เพียงพอ มีเวลาพักผ่อน มีงานทำ มีเวลาศึกษาหาความรู้ สุขภาพคือสิ่งที่มีคุณค่าที่สุดของมนุษยชาติกล่าวไว้ อโรคยาปรมาลาภา ความไม่มีโรคเป็นลาภอันประเสริฐ.



คุณสมศักดิ์ โกศัยสุข : ภัทริกา สอ.ส.ส.พท.

## Q&A

### คำถามที่พบบ่อย

**Q : “ตรวจพบเชื้อไวรัสโควิด-19 สามารถเบิกสวัสดิการอะไรได้บ้างครับ?”**

A : สมาชิกที่ป่วยเป็นโรคโควิด - 19 สามารถเบิกสวัสดิการค่ารักษาพยาบาลจำนวน 2,000 บาท ต้องพักรักษาตัวในสถานพยาบาล หรือ HOSPITAL เท่านั้น (ประเภทคนไข้ใน ตั้งแต่ 3 วันขึ้นไป) ติดต่อบริการสวัสดิการภายใน 90 วัน นับแต่วันที่ออกจากโรงพยาบาล หรือ HOSPITAL สมาชิกที่รักษาตัวในระบบ Home Isolation ไม่สามารถเบิกสวัสดิการค่ารักษาพยาบาลได้.

**Q : “เอกสารที่ใช้ยื่นขอรับสวัสดิการค่ารักษาพยาบาลมีอะไรบ้างครับ?”**

A : 1.ใบรับรองแพทย์ 2.สำเนาบัตรพนักงานหรือสำเนาบัตรประชาชน 3.สำเนาหน้าบัญชีธนาคารกรุงไทย กรุงเทพ หรือทหารไทยธนชาติ ในกรณีที่ไม่ได้มายื่นเอกสารด้วยตนเอง.

**Q : “ ในช่วงวันที่สลิปเงินเดือนออกติดต่อเข้ามาที่สหกรณ์ยากมากเลย ครับ มีช่องทางอื่นในการติดต่อไหมครับ?”**

A : ช่องทางการติดต่อกับสหกรณ์ นอกจากเบอร์ภายใน 02 105 4756 ต่อ 9001 - 9004 แล้วยัง สมาชิกสามารถ สอบถามข้อมูลเข้ามาทาง Inbox Facebook สหกรณ์ออมทรัพย์ สส.สพท. จำกัดหรือที่ Facebook Fanpage สหกรณ์ออมทรัพย์สหภาพแรงงานรัฐวิสาหกิจรถไฟแห่งประเทศไทย จำกัด ตามวันเวลาทำการจันทร์ - ศุกร์ เวลา 08.30 - 16.30 น.

สอบถามเพิ่มเติมได้ที่ : Facebook สหกรณ์ออมทรัพย์ สส.สพท. จำกัด

# ระบบการควบคุมภายในที่ดี ป้องกัน**การทุจริต**ในสหกรณ์

โดย : เบนจวรรณ ล้อเส็ง

จากกระแสข่าวทางหนังสือพิมพ์และในสื่อรูปแบบต่างๆ เกี่ยวกับปัญหาการทุจริตของเจ้าหน้าที่สหกรณ์ ออมทรัพย์กระทรวงเกษตรและสหกรณ์ จำกัด ที่ได้ ยักยอกเงินในบัญชีสหกรณ์ของสมาชิกและได้รับความเสียหายเป็นจำนวนมาก จากกรณีเหตุการณ์ที่เกิดขึ้นนี้อาจทำให้สมาชิก สอ.สร.รพท. เกิดความวิตกกังวล ขอให้สมาชิกทุกท่านมั่นใจ **“สอ.สร.สพท. ไม่มีการทำธุรกรรมทางการเงินกับสหกรณ์ออมทรัพย์กระทรวงเกษตรและสหกรณ์ จำกัด และมีการควบคุมภายในที่ดี ในการทำธุรกรรมทางการเงิน มีความมั่นคง โปร่งใส ตรวจสอบได้”**

สอ.สร.รพท. มีการกำหนดระเบียบ ขั้นตอนการปฏิบัติงาน และกำหนดอำนาจอนุมัติตามความรับผิดชอบ มีกระบวนการตรวจสอบ โดยมีผู้สอบบัญชี เพื่อตรวจสอบบัญชีสหกรณ์ตามมาตรฐานการสอบบัญชี ผู้ตรวจสอบภายใน และผู้ตรวจสอบกิจการในทุกกระบวนการปฏิบัติงานของเจ้าหน้าที่ คณะกรรมการบริหารงานภายใต้กรอบธรรมาภิบาล นอกจากนี้ ยังตรวจสอบข้อมูลและเอกสารของสมาชิกที่มาทำธุรกรรมทางการเงินอย่างเคร่งครัด เช่น กรณีมาถอนเงินที่เคาท์เตอร์บริการ สมาชิกต้องนำสมุดคู่มือฝากและบัตรประชาชนมาแสดง และเขียนใบถอนเงินฝาก

พร้อมลงลายเซ็นให้ตรงกับลายมือชื่อที่อยู่ในสมุดคู่มือฝาก มีกระบวนการตรวจสอบเงินสดคงเหลือ เอกสารฝาก-ถอน ให้ถูกต้องสมบูรณ์ของรายการที่เกิดขึ้นในวันทำการนั้นๆ

**ทั้งนี้ สอ.สร.สพท. ได้มีระบบ SRUSCT WEB ONLINE ที่สมาชิกสามารถดูรายการเคลื่อนไหว ข้อมูลต่างๆกับทางสหกรณ์ได้ด้วยตนเอง** เช่น ทุนเรือนหุ้น เงินกู้ เงินฝาก ภาระค้ำประกัน พิมพ์ใบเสร็จรายการเรียกเก็บรายเดือน และในปีต่อไปการยื่นยื่นยอดทุนเรือนหุ้น เงินฝากและเงินกู้ สมาชิกจะต้องยื่นยื่นยอดดังกล่าวตอบกลับทางสหกรณ์ผ่านระบบออนไลน์เท่านั้นเพื่อสิทธิประโยชน์และเป็นการตรวจสอบข้อมูลทางการเงินของท่านได้อย่างสม่ำเสมอ ตรวจสอบได้ทุกที่ ทุกเวลา **สมาชิกสมัครเข้าใช้งาน SRUSCT WEB ONLINE ได้แล้วที่ [www.srusct.or.th](http://www.srusct.or.th) (ระบบออนไลน์สหกรณ์)** ก่อนการสมัครเข้าใช้งานระบบออนไลน์ต้องแจ้งอัปเดตเบอร์โทรศัพท์มือถือกับทางสหกรณ์ก่อนนะคะ.

**สอ.สร.สพท. บริหารงานด้วยหลักธรรมาภิบาล  
โปร่งใส ตรวจสอบได้**

# ขั้นตอนสมัคร SRUSCT WEB ONLINE



1. แจกเบอร์โทรศัพท์กับทางสภรณ  
เพื่ออัปเดตข้อมูล แล้วเข้าสู่เว็บไซต์  
[www.srusct.or.th](http://www.srusct.or.th) จากนั้น  
คลิกที่“ระบบออนไลน์สภรณ”



2. คลิกไปที่  
“ใช้งานครั้งแรก”



3. การสมัครกรอกเลขสมาชิก  
ของท่าน 5 หลัก (ตัวอย่างเช่น  
รหัสสมาชิก 00145) รหัสบัตร  
ประชาชน เบอร์โทรศัพท์ของท่าน  
จากนั้นคลิกที่ “ลงทะเบียน”



4. ตรวจสอบ SMS ที่ได้รับ  
บนโทรศัพท์มือถือของท่าน  
นำเลข OTP กรอกเข้าสู่ระบบ  
จากนั้นคลิก “ส่ง OTP”

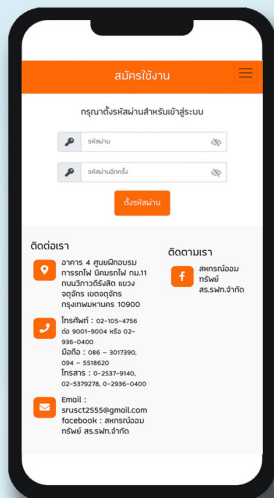

5. ท่านสามารถกำหนดรหัสผ่าน  
ของท่านโดยต้องกรอกตัวเลข  
6 หลัก (ตัวเลข 0 - 9) จากนั้น  
คลิกตั้งรหัสผ่าน เป็นอันเสร็จเรียบร้อย



6. เข้าสู่ระบบ ท่านจะทราบข้อมูล  
หุ้น เงินฝาก เงินกู้ พิมพ์ใบเสร็จ  
การกำกับรักษา ยืนยันยอด  
และผู้รับผลประโยชน์

หมายเหตุ : ก่อนการสมัครเข้าใช้งาน สมาชิกต้องแจ้งเบอร์โทรศัพท์มือถือที่ใช้ลงทะเบียนเพื่ออัปเดต  
ข้อมูลกับทางระบบโปรแกรมของสภรณ



# เปิดรับสมัครสมาชิก**รอบพิเศษ**

## สมาคมงานกิจสงเคราะห์สมาชิกของ สหกรณ์ออมทรัพย์รัฐวิสาหกิจไทย (สสอ.)

■ ตั้งแต่วันที่ 1 พฤษภาคม ถึง วันที่ 30 กรกฎาคม 2565

รอบที่	กำหนดวันรับสมัคร	สมาคมรับเป็นสมาชิก
7/2565	3 - 31 พฤษภาคม 2565	1 กรกฎาคม 2565
8/2565	1 - 30 มิถุนายน 2565	1 สิงหาคม 2565
9/2565	1 - 30 กรกฎาคม 2565	1 กันยายน 2565

■ ผู้มีสิทธิสมัครอายุตั้งแต่ 56 - 60 ปี  
(ผู้ที่เกิดในปีพ.ศ. 2505)

ค่าสมัคร 5,080 บาท

(ค่าสมัคร 40 บาท + ค่าบำรุง 40 บาท + เงินสงเคราะห์ล่วงหน้า 5,000 บาท)

■ กรณีเสียชีวิต ทายาทได้รับเงินสงเคราะห์  
ประมาณ 600,000 บาท

### เอกสารการสมัคร

1. สำเนาบัตรประชาชน หรือบัตรพนักงานที่ไม่หมดอายุ
2. สำเนาทะเบียนบ้าน
3. ใบรับรองแพทย์จากโรงพยาบาลของรัฐ
4. ใบรับรองสุขภาพตนเอง
5. สำเนาบัตรประชาชน และสำเนาทะเบียนบ้านของ  
ผู้รับเงินสงเคราะห์ทุกคน
6. เอกสารอื่นๆ เช่น ใบเปลี่ยนชื่อ สกุล ทะเบียนสมรส เป็นต้น

แสกน QR CODE  
ดาวน์โหลดใบสมัคร





# ประมวลภาพกิจกรรม

โดย ประชาสัมพันธ์

## มอบสวัสดิการให้สมาชิก



นายกมล ศิริจันทร์ ประธานกรรมการ สอ.ส.ร.สพท.  
มอบสวัสดิการค่าคลอดบุตร ให้กับสมาชิก



นายสุพิเชฐ สุวรรณชาติ รองประธานกรรมการ สอ.ส.ร.สพท.  
มอบสวัสดิการค่าคลอดบุตร ให้กับสมาชิก



นายสุชาติ สอาด กรรมการ สอ.ส.ร.สพท.  
มอบสวัสดิการค่าคลอดบุตร ให้กับสมาชิก



นายสุชาติ สอาด กรรมการ สอ.ส.ร.สพท.  
มอบเงินสวัสดิการค่าจัดการศพสมาชิก



นายสุชาติ สอาด กรรมการ สอ.ส.ร.สพท.  
มอบเงินสวัสดิการค่ารักษาพยาบาล ให้กับสมาชิก



นายสุชาติ สอาด กรรมการ สอ.ส.ร.สพท.  
มอบเงินสวัสดิการค่ารักษาพยาบาล ให้กับสมาชิก



# 11 สวัสดิการสำหรับสมาชิก สอ.สร.รพท. ทุกสวัสดิการติดต่อขอรับเงินภายใน 90 วัน

1

สวัสดิการเกี่ยวกับ  
ทุนส่งเสริมการศึกษา  
บุตรสมาชิก



6

สวัสดิการช่วยเหลือค่า  
คลอดบุตร



2

สวัสดิการเงินตอบแทน  
การเป็นสมาชิก



7

สวัสดิการช่วยเหลือ  
ค่าจัดการศพ  
ครอบครัวของสมาชิก



3

สวัสดิการค่ารักษาพยาบาล  
และทุพพลภาพของสมาชิก



8

สวัสดิการ  
มงคลสมรส



4

สวัสดิการเกี่ยวกับการจัดการศพ  
ของสมาชิก



9

สวัสดิการเพื่ออุปสมบท  
หรือประกอบพิธีฮัจญ์



5

สวัสดิการเพื่อถือกุศ  
สมาชิกอาวุโส



10

สวัสดิการช่วยจัดการศพ  
จากกรณีอุบัติเหตุของ  
สมาชิกและบุคคลใน  
ครอบครัว

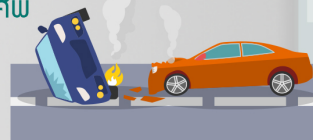

11

สวัสดิการสำหรับสมาชิก  
ผู้เป็นโสด



02 105 4756 ต่อ 9001 - 9004



[www.srusct.or.th](http://www.srusct.or.th)



สหกรณ์ออมทรัพย์ สร.รพท. จำกัด