



สหกรณ์สีขาว ด้วยธรรมาภิบาล

อุดมการณ์สหกรณ์

ยึดจุดปณิธาน อสุจิ มนุสฺสา คนเห็นแก่ตน เป็นคนสกปรก

One For All And All For One | แต่ละคนเพื่อทุกคน และ ทุกคนเพื่อแต่ละคน | www.srusct.or.th | ปีที่ 6 ฉบับที่ 64 เดือนสิงหาคม 2563

สหกรณ์ออมทรัพย์สหภาพแรงงานรัฐวิสาหกิจรถไฟแห่งประเทศไทย จำกัด (สอ.สร.รฟท.) THE STATE RAILWAY WORKERS' UNION SAVING AND CREDIT COOPERATIVE OF THAILAND LIMITED (SRUSCT)

รายงานการสอบบัญชี สอ.สร.รฟท. ครั้งแรก 2563 ผ่านฉลุย!! มั่นคง ไปรุ่งใส ทุกด้าน



**HOT
NEWS**

- ▶ เลื่อนทิวคนสหกรณ์ : สำเร็จ นาคะโทก หน้า 8
- ▶ ปรับตัวให้อยู่รอดอย่างไรในภาวะวิกฤตเศรษฐกิจ หน้า 10



ฐากร เพชรมาตย์

- 2 ทักษ์กาย
โดย : ฐากร เพชรมาตย์
- 3 เรื่องจากปก
รายงานการสอบบัญชี สอ.สร.รพท.
ครึ่งปีแรก 2563 ผ่านฉลุย!!
มั่นคง โปร่งใส ทุกด้าน
โดย : ผู้จัดการ
- 4 คุยกับประธาน
โดย : ภิญโญ เรือนเพชร
- 8 เส้นทางคนสหกรณ์
สำเร็จ นاکระโท
สังกัดบริการโดยสาร : ทะเบียนสมาชิก 09535
โดย : ผู้จัดการ
- 10 รอบรู้เรื่องสหกรณ์
ปรับตัวอย่างไรให้อยู่รอดในภาวะวิกฤติเศรษฐกิจ
ด้วยหลัก 6 ประการ
โดย : สมศักดิ์ โกศัยสุข
- 12 บนความเคลื่อนไหว
แผนป้องกันและระงับอัคคีภัย
โดย : ประชาสัมพันธ์
- 14 ฅาปนกิจสงเคราะห์
โดย : ประชาสัมพันธ์
- 15 ประมวลภาพกิจกรรม
โดย : เบญจวรรณ ล้อเสีง

สวัสดิ์ศรีรับพี่น้องสมาชิกสหกรณ์ของคณงานรถไฟเดือนสิงหาคมเป็นอีกเดือนที่มีวันสำคัญ 12 สิงหาคม 2563 เนื่องในโอกาสวันเฉลิมพระชนมพรรษาสมเด็จพระนางสิริกิติ์พระบรมราชินีนาถพระบรมราชชนนีพันปีหลวง (วันแม่แห่งชาติ) ขอให้พระองค์ทรงพระเจริญยิ่งยืนนาน

ผ่านเลยมาครึ่งปีแล้วสำหรับสหกรณ์ สอ.สร.รพท.ยังคงทำหน้าที่เป็นแหล่งช่วยเหลือดูแลสมาชิกด้านการเงิน โดยยังคงดำเนินงานเป็นไปด้วยความเรียบร้อย ถึงแม้จะมีเหตุการณ์จากเชื้อไวรัสโควิด 19 เกิดขึ้นมา ซึ่งมีบางสหกรณ์ในประเทศได้รับผลกระทบเป็นอย่างมาก แต่ทั้งนี้สหกรณ์ของพวกเราคนรถไฟ ไม่ได้รับผลกระทบมากนักเพราะการนำเงินไปลงทุนนั้น ทางคณะกรรมการได้วิเคราะห์ถึงแหล่งลงทุนจากสถาบันการเงิน ที่มีความน่าเชื่อถือความมั่นคงและมีความเสี่ยงน้อยที่สุด ที่สำคัญสหกรณ์ได้ยึดมั่นในการบริหารงานตามหลักการอุดมการณ์สหกรณ์อย่างเข้มข้น และปฏิบัติตามกฎระเบียบข้อบังคับที่วางไว้อย่างเคร่งครัด สิ่งที่สำคัญที่สุดคือสมาชิกส่วนมากมีความรู้ความเข้าใจมีวินัยในเรื่องสหกรณ์ที่เพิ่มมากขึ้น จึงทำให้การบริหารงานสหกรณ์เป็นไปด้วยดี

เรื่องดี ๆ ของสหกรณ์ สอ.สร.รพท. กับผู้ตรวจสอบบัญชีของสหกรณ์ ในที่ประชุมประจำเดือนกรกฎาคม กับคำชื่นชมจากปากผู้ตรวจสอบบัญชี ที่รายงานผลการตรวจบัญชีสำหรับงวด 6 เดือนแรกประจำปี 2563 ว่าสหกรณ์ของพวกเรานั้นมีความมั่นคงเข้มแข็งเป็นอย่างมาก สิ่งนี้ส่วนหนึ่งก็ต้องยกให้กับ อ.สมศักดิ์ โกศัยสุข ประธานที่ปรึกษา สอ.สร.รพท.ที่คอยดูแลให้คำปรึกษากับคณะกรรมการบริหารสหกรณ์ได้เป็นอย่างดีและมีประสิทธิภาพ ซึ่งหลายครั้งไปตรวจบัญชีให้กับสหกรณ์อื่น ทางผู้ตรวจสอบบัญชีก็จะพูดถึงสหกรณ์สหภาพรถไฟ ยกขึ้นมาเป็นตัวอย่างที่ดีเกี่ยวกับการบริหารงาน การยึดมั่นในการบริหารงานตามหลักการอุดมการณ์สหกรณ์ พอได้ฟังแล้วก็รู้สึกภูมิใจ ที่ได้เป็นส่วนหนึ่งของสหกรณ์แห่งนี้จริง ๆ

สุดท้ายนี้ ช่วงนี้เข้าสู่ฤดูฝนแล้ว ขอให้สมาชิกที่ต้องใช้รถเดินทางบนท้องถนน โปรดระมัดระวังเรื่องความปลอดภัย ให้มีสติไม่ประมาทในการขับขี่รถทุกชนิด และขอให้รักษาสุขภาพให้แข็งแรงด้วยนะครับ

พบกันใหม่ฉบับหน้า สวัสดิ์ศรีรับ
ฐากร เพชรมาตย์
บรรณาธิการ

คณะผู้จัดทำ
ที่ปรึกษา : สมศักดิ์ โกศัยสุข สาวิตย์ แก้วหวาน ภิญโญ เรือนเพชร
บรรณาธิการ : ฐากร เพชรมาตย์
ผู้ช่วยบรรณาธิการ : โชติกา บุญรังศรี
กองบรรณาธิการ : สุวัฒน์ รัตนคชา ศุภชัย ไบบาง
ว่าที่ ร.ต.เจษฎาภรณ์ หมั่นคิด สมชาย นาคแสนพญา ปิยพันธ์ จำนวนัญญักดิ์
ออกแบบรูปเล่ม : เบญจวรรณ ล้อเสีง

รายงานการสอบบัญชี สอ.สร.รพท.

ครึ่งปีแรก 2563 ผ่านฉลุย!! ... มั่นคง โปร่งใส ทุกด้าน

ครึ่งปีแรก 2563 (มกราคม - มิถุนายน 2563) ผ่านไปสำหรับการดำเนินงานของสหกรณ์ออมทรัพย์ สหภาพแรงงานรัฐวิสาหกิจรถไฟแห่งประเทศไทย จำกัด (สอ.สร.รพท.) ซึ่งปีนี้เป็นปีที่ทุกองค์กรทุกหน่วยงานทุกสาขาวิชาชีพ ต่างเผชิญกับภาวะวิกฤตจาก “โควิด-19” อย่างที่เห็น หลายคนตกงาน หลายคนถูกลดเงินเดือน หลายองค์กรปิดตัว. . . แต่ “สหกรณ์ทุกประเภทยังอยู่” ขึ้นอยู่กับว่าแต่ละประเภทจะมีผลกระทบต่อการบริหารกิจการมากน้อยแค่ไหนไม่ว่าจะเป็นทางด้านรายรับรายจ่าย และศักยภาพในการให้บริการสมาชิกทางด้านเงินรับฝากและเงินให้กู้ในไตรมาสที่ 2 (เมษายน-มิถุนายน 2563) สำหรับ สอ.สร.รพท. เอง ขอเรียนให้สมาชิกทุกท่านทราบว่า สหกรณ์ฯของเรายังคงก้าวเดินไปอย่างมีประสิทธิภาพ ให้บริการสมาชิกตามคุณสมบัติ เชื่อมั่นในในทุกประการไม่มีจุดใดที่สะดุดและชะงักงัน ซึ่งในระหว่างวันที่ 22 - 23 กรกฎาคม 2563 ที่ผ่านมา ผู้สอบบัญชี จากบริษัทมนตรีสอบบัญชีและกฎหมาย จำกัด โดย นายชูศักดิ์ ช่วยชู ได้นำทีมเข้าตรวจสอบกิจการ ผลการตรวจไม่พบเจอปัญหาข้อสงสัยผิดปกติใด ๆ ทางด้านการเงิน บัญชีและการนำเงินไปลงทุนกับภายนอก ผลการตรวจสอบ ดังนี้

รายงานการสอบบัญชี สอ.สร.รพท. สำหรับงวด 6 เดือนแรกของปี 2563 (เดือนมกราคม-มิถุนายน 2563)

ตามที่ที่ประชุมใหญ่สามัญประจำปี 2562 เมื่อวันที่ 19 กุมภาพันธ์ 2563 ได้มีมติเลือกตั้งให้ข้าพเจ้าผู้สอบบัญชีของสหกรณ์ออมทรัพย์ สหภาพแรงงานรัฐวิสาหกิจรถไฟแห่งประเทศไทย จำกัด สำหรับปีทางบัญชีสิ้นสุดวันที่ 31 ธันวาคม 2563 นั้น ข้าพเจ้าขอเสนอผลการสอบบัญชีสำหรับงวด 6 เดือนแรกของปี 2563 (เดือนมกราคม-มิถุนายน 2563) โดยสรุปได้ดังนี้

▶ 1. วัตถุประสงค์และขอบเขตการสอบบัญชี

1.1 เพื่อตรวจสอบความถูกต้องสมบูรณ์ของการจัดทำบัญชีและเอกสารประกอบรายการบัญชีให้ถูก

ต้องตรงตามระเบียบและหลักเกณฑ์ที่นายทะเบียน สหกรณ์และกรมตรวจบัญชีสหกรณ์กำหนด

1.2 เพื่อแสดงความเห็นต่องบการเงินที่ตรวจสอบ ซึ่งประกอบด้วย งบแสดงฐานะทางการเงิน งบกำไรขาดทุน งบกระแสเงินสด และหมายเหตุประกอบงบการเงิน

1.3 เพื่อตรวจสอบการปฏิบัติงานของสหกรณ์ ให้เป็นไปตามพระราชบัญญัติสหกรณ์ พ.ศ. 2542 และที่แก้ไขเพิ่มเติม ข้อบังคับและระเบียบของสหกรณ์ ตลอดจนมติที่ประชุมใหญ่ และที่ประชุมคณะกรรมการดำเนินการ

1.4 เพื่อตรวจสอบการบริหารงานและประเมินประสิทธิภาพระบบการควบคุมภายในเพื่อให้ข้อสังเกตและข้อเสนอแนะในการปรับปรุงเพื่อเพิ่มประสิทธิภาพและประสิทธิผลในการปฏิบัติงานของสหกรณ์

(อ่านต่อหน้า 6)



“
*อยากเชิญชวนสมาชิก
ทุกท่านให้ชวนกันมาฝากเงิน
ไว้กับสหกรณ์มั่นคง
ปลอดภัย สหกรณ์ของเราได้
รางวัลระดับดีเลิศมาทุกปี*
”



คุณกัญญา เรือนเพชร
: ประธานกรรมการ สอ.ส.ส.พท.

สวัสดิ์ศรีรับสมาชิก สอ.สร.รพท. ทุกท่าน พบกับคอลัมน์คุยกับประธานสหกรณ์ฉบับนี้ ก็ต้องมาย้ำเตือนกันต่อครับเรื่องแรกก็คือ เรื่องระมัดระวังตัวจากโรคโควิด 19 ที่กำลังระบาดไปทั่วทั้งโลก แต่สถานการณ์การระบาดของโควิด 19 ในประเทศไทยยังอยู่ในทิศทางที่รัฐบาลยังสามารถควบคุมการระบาดของโรค ได้อย่างมีประสิทธิภาพโดยเฉพาะบุคคลากรทางการแพทย์ที่ต้องเสียสละ และมีศรัทธาอย่างแรงกล้าที่จะหยุดยั้งการแพร่กระจายของโรค เราในฐานะคนไทยคนหนึ่งต้องร่วมมือกันการัดต้องไม่ตก โรคจะไม่กลับมาแพร่ระบาดอย่างแน่นอน ถ้าคนไทยรักประเทศและรักซึ่งกันและกัน ช่วยเหลือกันยามยาก เราต้องผ่านพ้นวิกฤตการระบาดของโรคโควิด 19 ได้อย่างแน่นอน

สำหรับนโยบายการบริหาร สอ.สร.รพท. คือ สานประโยชน์ของสมาชิก 3 กลุ่มหลัก คือ สมาชิกผู้ถือหุ้น สมาชิกที่ฝากเงิน และสมาชิกที่กู้เงินให้มีความเหมาะสมเป็นธรรม สอดคล้องกับภาวะเศรษฐกิจใน

ปัจจุบัน กล่าวคือสมาชิกผู้ถือหุ้นก็จะได้รับเงินปันผลในสัดส่วนที่เป็นธรรม สมาชิกที่ฝากเงินควรได้รับอัตราดอกเบี้ยเงินฝากในอัตราส่วนที่เป็นธรรมสูงกว่าของธนาคารพาณิชย์ทั่วไป ซึ่งในปัจจุบันสมาชิกของเรายังมีการฝากเงินในปริมาณที่ถือว่าน้อยมาก ทั้ง ๆ ที่สหกรณ์ให้อัตราดอกเบี้ยที่สูงกว่าธนาคารพาณิชย์และไม่เสียภาษีดอกเบี้ยเงินฝาก จึง *อยากเชิญชวนสมาชิกทุกท่านให้ชวนกันมาฝากเงินไว้กับสหกรณ์ มั่นคง ปลอดภัย สหกรณ์ของเราได้รางวัลระดับดีเลิศมาทุกปี* และในปีงบประมาณ 2560 ได้รางวัลสหกรณ์สีขาวด้วยธรรมาภิบาล สำหรับสมาชิกที่กู้เงินซึ่งถือว่าเป็นผู้ที่ก่อให้เกิดรายได้ส่วนใหญ่ของสหกรณ์ ควรจะต้องได้รับการดูแลเอาใจใส่อย่างเป็นธรรมเช่นกัน เพื่อให้สมาชิกที่ใช้บริการเงินกู้จากสหกรณ์ไปแล้ว กู้ไปในสัดส่วนที่เหมาะสมกับความสามารถในการชำระหนี้ได้อย่างมีประสิทธิภาพ อัตราดอกเบี้ยเงินกู้ต้องถูกกว่าธนาคารพาณิชย์ทั่วไป ลั่นปีเฉลี่ยคืนให้กับสมาชิก

ผู้กู้ในสัดส่วนที่เป็นธรรมเช่นกัน

และฉบับนี้ผมขอแจ้งข่าวสมาคมฌาปนกิจสงเคราะห์สมาชิกสหกรณ์ออมทรัพย์รัฐวิสาหกิจไทย (สสอ.) กรณีที่เงินสงเคราะห์ใช้เกินในแต่ละปีที่ผ่านมา แล้วมีผลกระทบต่อการจัดเก็บเงินกับสมาคม จึงขอส่งข่าวมาเพื่อทุกท่านทราบก่อนดังนี้

สมาคมฌาปนกิจสงเคราะห์สมาชิกของสหกรณ์ออมทรัพย์รัฐวิสาหกิจไทย (สสอ.รท.) เมื่อปี พ.ศ. 2556 จนถึงปี พ.ศ. 2560 และตั้งแต่ปี พ.ศ. 2561 เป็นต้นมา สสอ. ได้แยกจาก สสอ.รท. แต่การบริหาร สสอ. ยังคงสมทบกับ สสอ.รท. เพราะสมาชิก สสอ. ยังไม่ถึง 30,000 คน ดังนั้นการเรียกเก็บเงินสงเคราะห์ล่วงหน้า สสอ. จึงเรียกเก็บเงินเท่ากับ สสอ.รท. เงินสงเคราะห์ล่วงหน้าที่เรียกเก็บตั้งแต่ปี พ.ศ. 2554 (ปีก่อนตั้ง) ติดลบทุกปีและได้มีการเรียกเก็บเงินสงเคราะห์ใช้เกินจากสมาชิก เพื่อ

ตั้งต้นใหม่ในปี พ.ศ. 2558 แต่เนื่องจากอัตราการเสียชีวิตของสมาชิก สสอ. มีอัตราสูง (0.8 - 1.0%) ทำให้เงินสงเคราะห์ล่วงหน้าที่เรียกเก็บในแต่ละปีไม่เพียงพอ คณะกรรมการดำเนินการ สสอ. มีความเห็นว่าควรแจ้งยอดเงินสงเคราะห์ใช้เกินให้ทุกศูนย์ประสานงานทราบ และการเรียกเก็บ สสอ. จะหารือกับ สสอ.รท. อีกครั้งว่าจะเรียกเก็บเงินจากสมาชิกอย่างไรต่อไป

ตารางเงินสงเคราะห์ ปี พ.ศ. 2558 - 2562
(เฉพาะสมาชิก รอบที่ 1/54)

ปี พ.ศ.	เงินสงเคราะห์เรียกเก็บ	เงินสงเคราะห์ใช้จริง	เงินสงเคราะห์คงเหลือ	หมายเหตุ
2558	4,000.00	4,528.00	(528)	() ติดลบ
2559	4,200.00	4,598.12	(926.12)	
2560	4,500.00	4,689.54	(1,115.66)	
2561	4,800.00	4,780.24	(1,095.90)	
2562	4,800.00	5,056.37	(1,352.27)	

การปิดบัญชีเงินฝากประจำเพื่อสร้างอนาคต

สำหรับสมาชิกที่มีเหตุจำเป็น หรือไม่สะดวกเดินทางมาดำเนินการปิดบัญชีและขอรับเงินเมื่อถึงวันครบกำหนดปิดบัญชีเงินฝากประจำเพื่อสร้างอนาคต ณ ที่ทำการสหกรณ์ฯ สมาชิกต้องดำเนินการตามรายละเอียด ดังนี้

“ ยื่นคำร้องแจ้งความประสงค์ขอปิดบัญชีเงินฝากประจำเพื่อสร้างอนาคต และยินยอมให้สหกรณ์ฯ โอนเงินฝากประจำเพื่อสร้างอนาคตที่ครบกำหนด เข้าบัญชีเงินฝากประเภทอื่นที่สมาชิกเปิดไว้กับสหกรณ์ได้. . .”

ที่มาจาก : คำสั่ง สอ.ส.ส.พ.ก. ที่ 9/2563
เรื่อง การปิดบัญชีเงินฝากประจำเพื่อสร้างอนาคตของสมาชิก สอ.ส.ส.พ.ก.



แสกนอ่าน
คำสั่ง สอ.ส.ส.พ.ก.
ที่ 9/2563



▶ 2. ผลการตรวจสอบ

2.1 การบริหารงานทั่วไป

การบริหารงานโดยรวมเป็นไปอย่างมีระบบ ทำให้การดำเนินงานของสหกรณ์มีประสิทธิภาพและประสิทธิผล

2.2 การเงิน

2.2.1 การรับ-จ่าย และการเก็บรักษาเงินสด และเงินฝากธนาคารมีความรัดกุม ปลอดภัยและเป็นไปตามระเบียบของสหกรณ์

2.2.2 ณ วันที่ 22 กรกฎาคม 2563 ได้ทำการตรวจนับเงินสดคงเหลือซึ่งมีจำนวน 37,862.45 บาท ถูกต้องตรงตามบัญชีแยกประเภท และเป็นไปตามระเบียบของสหกรณ์ ที่ให้เก็บรักษาเงินสด ณ ลี้นวันไว้ไม่เกิน 50,000 บาท

2.3 การบัญชี

2.3.1 เอกสารหลักฐานทางการบัญชี ถูกต้อง เรียบร้อย และครบถ้วน

2.3.2 การบันทึกรายการในบัญชี สมุด และทะเบียน ถูกต้อง เรียบร้อย และเป็นปัจจุบัน

2.4 การลงทุน

การลงทุนเป็นไปตามพระราชบัญญัติสหกรณ์ พ.ศ. 2542 มาตรา 62 และประกาศคณะกรรมการพัฒนาการสหกรณ์แห่งชาติ เรื่อง ข้อกำหนดการฝากหรือลงทุนอย่างอื่นของสหกรณ์การคำนวณผลตอบแทนถูกต้องและครบถ้วน

2.5 การให้กู้ยืมเงิน

การปฏิบัติงานด้านการให้กู้ยืมเงิน เป็นไปด้วยความเรียบร้อย ถูกต้องตรงตามข้อบังคับและระเบียบของสหกรณ์ เอกสารหลักฐานแสดงการเป็นหนี้ การค้าประกัน หลักประกัน และการคำนวณดอกเบี้ยรับ ถูกต้องและครบถ้วน

2.6 การรับฝากเงิน

การปฏิบัติงานด้านการรับฝากและถอน

เงินรัดกุม ปลอดภัย การคำนวณดอกเบี้ยเงินฝาก และภาษีหัก ณ ที่จ่าย ถูกต้องและครบถ้วน

2.7 ทุนเรือนหุ้น

ทุนเรือนหุ้นในบัญชีมีจำนวนถูกต้องตรงกับทะเบียนผู้ถือหุ้นรายตัว การถือหุ้นของสมาชิกถูกต้อง เป็นไปตามข้อบังคับและระเบียบของสหกรณ์

▶ 3. สถานการณ์ระบาดของโรคติดเชื้อไวรัส COVID - 19

สหกรณ์ออมทรัพย์สหภาพแรงงานรัฐวิสาหกิจรถไฟแห่งประเทศไทย จำกัด ได้มีมาตรการช่วยเหลือสมาชิกที่ได้รับผลกระทบจากสถานการณ์ระบาดของโรคติดเชื้อไวรัส COVID-19 ดังนี้

ให้สมาชิกสามารถกู้ยืมเงิน วงเงินกู้ไม่เกิน 20,000 บาท อัตราดอกเบี้ย 5.50% ต่อปี ผ่อนชำระสูงสุด 6 งวด ระยะเวลาโครงการ ตั้งแต่วันที่ 1 พฤษภาคม 2563 จนถึงวันที่ 31 สิงหาคม 2563

**การวิเคราะห์ทางการเงินโดยผู้สอบบัญชี
สำหรับงวด 6 เดือนแรกของปี 2563
(เดือนมกราคม - มิถุนายน 2563)
สามารถวิเคราะห์ได้ดังนี้**

▶ ฐานะทางการเงิน

ฐานะทางการเงิน ณ วันที่ 30 มิถุนายน 2563

รายการ	30 มิถุนายน 2563		30 มิถุนายน 2562		เพิ่มขึ้น (ลดลง)	
	จำนวนเงิน	ร้อยละ	จำนวนเงิน	ร้อยละ	จำนวนเงิน	ร้อยละ
สินทรัพย์						
เงินสดและเงินฝากธนาคาร	96,133,761.67	3.24	74,703,240.59	2.71	21,430,521.08	28.69
เงินฝากสหกรณ์อื่น	260,202,856.09	8.77	100,400,000.00	3.65	159,802,856.09	159.17
เงินลงทุน - สุทธิ	260,000,000.00	8.76	275,000,000.00	9.99	(15,000,000.00)	(5.45)
เงินให้กู้ยืม - สุทธิ	2,346,016,330.00	79.06	2,297,994,188.00	83.45	48,022,142.00	2.09
ลูกหนี้เงินกู้ระยะสั้น	1,971,261.00	0.07	3,590,950.00	0.13	(1,619,689.00)	(45.10)
ที่ดิน อาคารและอุปกรณ์ - สุทธิ	1,359,779.72	0.05	1,411,563.79	0.05	(51,784.07)	(3.67)
โปรแกรมคอมพิวเตอร์ระหว่างพัฒนา	683,730.00	- 0.02	341,865.00	0.01	341,865.00	100.00

มีต่อหน้าถัดไป ▶

ฐานะการเงินเปรียบเทียบ ณ วันที่ 30 มิถุนายน 2563						
รายการ	30 มิถุนายน 2563		30 มิถุนายน 2562		เพิ่มขึ้น (ลดลง)	
	จำนวนเงิน	ร้อยละ	จำนวนเงิน	ร้อยละ	จำนวนเงิน	ร้อยละ
โปรแกรมคอมพิวเตอร์ระหว่างพัฒนา	683,730.00	0.02	341,865.00	0.01	341,865.00	100.00
สิทธิการใช้ประโยชน์ซอฟต์แวร์	41,369.42	0.00	0.00	0.00	41,369.42	-
สินทรัพย์อื่น	787,463.86	0.03	408,766.71	0.01	378,697.15	92.64
รวมสินทรัพย์	2,967,196,551.76	100.00	2,753,850,574.09	100.00	213,345,977.67	7.75
หนี้สินและทุนของสหกรณ์						
หนี้สิน						
เงินรับฝาก	623,271,607.28	21.01	555,625,313.69	20.18	67,646,293.59	12.17
หนี้สินอื่น	22,555,431.29	0.76	22,008,592.95	0.80	546,838.34	2.48
รวมหนี้สิน	645,827,038.57	21.77	577,633,906.64	20.98	68,193,131.93	11.81

รายการ	30 มิถุนายน 2563		30 มิถุนายน 2562		เพิ่มขึ้น (ลดลง)	
	จำนวนเงิน	ร้อยละ	จำนวนเงิน	ร้อยละ	จำนวนเงิน	ร้อยละ
ทุนของสหกรณ์						
ทุนเรือนหุ้น	1,958,642,230.00	66.01	1,832,668,080.00	66.55	125,974,150.00	6.87
ทุนสำรอง	276,344,412.25	9.31	251,712,404.68	9.14	24,632,007.57	9.79
ทุนสะสมตามข้อบังคับ ระเบียบ และอื่น ๆ	21,217,926.06	0.71	14,565,783.06	0.53	6,652,143.00	45.67
กำไรสุทธิประจำปี	65,164,944.88	2.20	77,270,399.71	2.80	(12,105,454.83)	(15.67)
รวมทุนของสหกรณ์	2,321,369,513.19	78.23	2,176,216,667.45	79.02	145,152,845.74	6.67
รวมหนี้สินและทุนของสหกรณ์	2,967,196,551.76	100.00	2,753,850,574.09	100.00	213,345,977.67	7.75

1. ผลการดำเนินงาน ผลการดำเนินงานเปรียบเทียบ สำหรับ 6 งวด เดือนแรกของปีสิ้นสุด วันที่ 30 มิถุนายน 2563

รายการ	30 มิถุนายน 2563		30 มิถุนายน 2562		เพิ่มขึ้น (ลดลง)	
	จำนวนเงิน	ร้อยละ	จำนวนเงิน	ร้อยละ	จำนวนเงิน	ร้อยละ
รายได้						
ดอกเบี้ยเงินให้กู้ยืม	76,761,145.00	98.98	76,772,244.00	86.55	(11,099.00)	(0.01)
ดอกเบี้ยเงินฝาก	390,375.82	0.50	212,540.70	0.24	177,835.12	83.67
ผลตอบแทนจากเงินลงทุน	182,383.55	0.24	11,484,541.08	12.95	(11,302,157.53)	(98.41)
รายได้อื่น	220,300.96	0.28	227,806.04	0.26	(7,505.08)	(3.29)
รวมรายได้	77,554,205.33	100.00	88,697,131.82	100.00	(11,142,926.49)	(12.56)
ค่าใช้จ่าย						
ค่าใช้จ่ายดอกเบี้ยและเงินลงทุน	7,112,878.23	9.17	6,542,657.10	7.38	570,221.13	8.72
ค่าใช้จ่ายเกี่ยวกับเจ้าหน้าที่	3,464,826.00	4.47	3,040,159.50	3.43	424,666.50	13.97
ค่าใช้จ่ายเกี่ยวกับพื้นที่ อาคาร และอุปกรณ์	214,009.90	0.28	227,470.95	0.25	(13,461.05)	(5.92)
ค่าใช้จ่ายในการดำเนินงานอื่น	1,597,546.32	2.06	1,616,444.56	1.82	(18,898.24)	(1.17)
รวมค่าใช้จ่าย	12,389,260.45	15.97	11,426,732.11	12.88	962,528.34	8.42
กำไรสุทธิ	65,164,944.88	84.03	77,270,399.71	87.12	(12,105,454.83)	(15.67)

2. อัตราส่วนทางการเงิน (Financial Ratios) ที่สำคัญ

2.1 ฐานะทางการเงินของสหกรณ์

ณ วันที่ 30 มิถุนายน 2563 สหกรณ์มีอัตราส่วนหนี้สินทั้งสินต่อทุน (Debt to equity ratio) เท่ากับ 0.28 เท่า เพิ่มขึ้นเมื่อเปรียบเทียบกับ ณ วันที่ 30 มิถุนายน 2562 ซึ่งเท่ากับ 0.27 เท่า แสดงว่าโครงสร้างเงินทุน (Capital Structure) ของสหกรณ์มีหนี้สินน้อย

กว่าทุนของสหกรณ์ แสดงถึงความมั่นคงของสหกรณ์ เนื่องจากสหกรณ์บริหารเงินทุนโดยส่วนใหญ่ ใช้จากทุนของสหกรณ์เอง โดยมีแนวโน้มที่จะใช้เงินทุนจากหนี้สินมากขึ้น

2.2 ความสามารถในการทำกำไรหรือประสิทธิภาพในการดำเนินงานของสหกรณ์

- อัตราผลตอบแทนต่อสินทรัพย์ สำหรับงวด 6 เดือนแรกของปี 2563 เท่ากับร้อยละ 2.22 ลดลงเมื่อเปรียบเทียบกับงวด 6 เดือนแรกของปี 2562 ซึ่งเท่ากับร้อยละ 2.85 แสดงว่าประสิทธิภาพในการบริหารสินทรัพย์เพื่อให้เกิดกำไรลดลงจากปีที่แล้ว

- อัตราผลตอบแทนต่อส่วนของผู้ถือหุ้น สำหรับงวด 6 เดือนแรกของปี 2563 เท่ากับร้อยละ 2.22 ลดลงเมื่อเปรียบเทียบกับงวด 6 เดือนแรกของปี 2562 ซึ่งเท่ากับร้อยละ 2.85 แสดงว่าประสิทธิภาพในการบริหารสินทรัพย์เพื่อให้เกิดกำไรลดลงจากปีที่แล้ว

- อัตราผลตอบแทนต่อส่วนของผู้ถือหุ้น สำหรับงวด 6 เดือนแรกของปี 2563 เท่ากับร้อยละ 2.82 ลดลงเมื่อเปรียบเทียบกับงวด 6 เดือนแรกของปี 2562 ซึ่งเท่ากับร้อยละ 3.58 แสดงว่าประสิทธิภาพในการบริหารทุนเพื่อให้เกิดกำไรลดลงจากปีที่แล้ว

- อัตราค่าใช้จ่ายในการดำเนินงานต่อกำไรก่อนหักค่าใช้จ่ายในการดำเนินงาน สำหรับงวด 6 เดือนแรกของปี 2563 เท่ากับร้อยละ 7.49 เพิ่มขึ้นเมื่อเปรียบเทียบกับงวด 6 เดือนแรกของปี 2562 ซึ่งเท่ากับร้อยละ 5.94 แสดงว่าสหกรณ์บริหารงานโดยมีอัตราค่าใช้จ่ายในการดำเนินงานต่อกำไรก่อนหักค่าใช้จ่ายในการดำเนินงานเพิ่มขึ้นจากปีที่แล้ว

- อัตรากำไรสุทธิต่อหุ้น สำหรับงวด 6 เดือนแรกของปี 2563 เท่ากับ 0.34 บาท ลดลงเมื่อเปรียบเทียบกับงวด 6 เดือนแรกของปี 2562 ซึ่งเท่ากับ 0.43 บาท แสดงว่าประสิทธิภาพในการบริหารทุนเพื่อก่อให้เกิดกำไรลดลงจากปีที่แล้ว

กล่าวโดยสรุป ความสามารถในการทำกำไรของสหกรณ์ลดลงจากปีที่แล้ว (เนื่องจากการขยายเติบโตของทุนดำเนินงาน)



สหกรณ์ออมทรัพย์

แรงงานรัฐวิสาหกิจรถไฟแห่งประเทศไทย จาก



สำเร็จ นاکระโทก : ประธานกลุ่มผู้แทนสมาชิก

สำเร็จ นاکระโทก

สังกัดบริการโดยสาร : ทะเบียนสมาชิก 09535
8 ปี 8 เดือน กับ สอ.สร.รฟท.
ผูกพัน จนวันเกษียณฯ

“การที่เรามาร่วมกันสร้างอาณาจักรสร้าง
ศูนย์กลางทางการเงินของพวกเราเองได้
ขนาดนี้. . .ไม่ง่ายเลย. . .”

“เส้นทางคนสหกรณ์” ฉบับนี้พบกับความคิด
ความในใจความผูกพันของสมาชิกสหกรณ์ท่านหนึ่งที่ได้
ได้สละเวลาทุ่มเทให้กับสหกรณ์ในส่วนภูมิภาคที่สาขา
สหภาพอุบลราชธานี มาอย่างแข็งขันและมีคุณภาพ
โดยทำหน้าที่เป็นประธานกลุ่มผู้แทนสมาชิกมาอย่างต่อเนื่อง
นั่นก็คือ “คุณสำเร็จ นاکระโทก” รักษาการ
ประธานสหภาพแรงงานรัฐวิสาหกิจรถไฟ ประธานกลุ่ม
ผู้แทนสมาชิกสาขาอุบลฯ และตำแหน่งล่าสุดที่ได้รับการ
แต่งตั้งจากมติคณะกรรมการ สอ.สร.รฟท. คือ “กรรมการ
ควบคุมภายใน” คุณสำเร็จ นاکระโทก บอกว่า .

สหกรณ์พี่ น้อง ออมทรัพย์ ผักเงิน
ออมเมื่อมีมากนับ ไม่ถ้วน
ทรัพย์สิ้นใสรายรับ จ่ายเมื่อ จำเป็น
สหฯแค่ บอกมาลั่น แน่แท้เป็นจริง

และก่อนที่ “คุณสำเร็จ นاکระโทก” จะเกษียณ
ออกจากงานในวันที่ 30 กันยายน 2563 ที่จะถึงนี้
“อุดมการณ์สหกรณ์ ฉบับเดือนสิงหาคม 2563” ได้เชิญให้
“คุณสำเร็จ” เขียนความในใจความคิดเห็นที่มีต่อสหกรณ์
ออมทรัพย์ สอ.สร.รฟท. สื่อผ่านไปยังเพื่อน พี่ น้อง สมาชิก
ทุกท่านได้อ่านได้รู้จักกัน นะคะ . . .



สวัสดีครับ มิตรสหาย และสมาชิกสหกรณ์ออมทรัพย์สหภาพแรงงานรัฐวิสาหกิจรถไฟแห่งประเทศไทย จำกัด (สอ.สร.รฟท.) ฉบับนี้ กระผมนายสำเร็จ นาคระโท ขอรายงานตัว

ก่อนอื่นตามธรรมเนียมการรายงานตัวต้องบอกกล่าวที่มาที่ไปก่อนนะครับว่าเป็นใคร มาจากไหน ปัจจุบันผมรักษาการประธานสหภาพแรงงานรัฐวิสาหกิจรถไฟแห่งประเทศไทย สาขาอุบลราชธานี (สร.รฟท.อน.) เป็นสมาชิก สอ.สร.รฟท.เลขที่ 9535 ตำแหน่งหน้าที่การงานกับการรถไฟฯ ผมเป็นพนักงานรักษารถ ประจำอยู่รถด่วนพิเศษอีสาน วัฒนาขบวน 23/24 ผมทำงานการรถไฟฯ ปีนี้ครบ 41 ปี ก็จะได้เวลาปล่อยให้ห้อง ๆ ได้ทำงานต่อไปแล้วผมจะเป็นฝ่ายมานั่งดูบ้างครับ

มิตรสหายทุกท่านครับ ในสถานการณ์การแพร่ระบาดของเชื้อไวรัส โควิด-19 ผู้คนติดเชื้อมากมาย ตายจำนวนมากหลาย เศรษฐกิจก็ไปทั่วโลก ประเทศไทยของเราก็ได้รับผลกระทบเช่นกัน แม้จะไม่มากมายเท่าฝรั่งต่างชาติ แต่ก็ทำให้พวกเราได้รับผลกระทบเรื่องรายได้บ้าง น้อยบ้าง คือพี่น้องที่เคยได้ค่าล่วงเวลา เบี้ยเลี้ยง ก็ได้ไม่เหมือนเดิม แต่พวกเราขยันดีที่ มีงาน มีเงินเดือนประจำ ถึงจะได้รับผลกระทบบ้าง ก็คงสามารถนำพาครอบครัว ให้อยู่รอดปลอดภัยได้เนะครับ

ที่แน่ ๆ ในสถานการณ์การแพร่ระบาดของไวรัส เช่นนี้มิตรสหายท่านใดเจ็บป่วย ทาง สอ.สร.รฟท.ก็มีสวัสดิการเยี่ยมป่วยอย่าลืมไปใช้สิทธิกันนะครับ และยังมีสวัสดิการอีกมากมาย มีลูกก็ช่วยเหลือให้ทุนการศึกษา นี่ผมจะเกษียณ ก็จะมีเงินตอบแทนให้อีก ค่าหุ้น ก็มีเงินปันผลเมื่อสิ้นปี ใช้บริการกู้เงินก็มีเงินเหลือคืนแบ่งให้ นี่คือความสุข ที่มิตรสหาย จากสหกรณ์ฯที่ทุกท่านสามารถได้รับทุกคน ท่านใดที่มีเพื่อนยังไม่ได้เป็นสมาชิกของ สอ.สร.รฟท.ลองชักชวนมาเป็นสมาชิกได้ หรือมีเงินก็นำมาฝาก ได้ดอกเบี้ยมากกว่าฝากธนาคาร ตั้งไม่รู้กี่เท่า นี่คือความมั่นคง ที่ทุกท่านควรมีส่วนได้รับ ตั้งคำขวัญที่ว่า “มีเงินก็มาฝาก ทุกซี่ยากก็มาถอน”



และสิ่งที่ทุกท่านต้องรับรู้ร่วมกันคือ ขณะนี้ สอ.สร.รฟท.มีผลประกอบการที่ดีเยี่ยม ได้รับรางวัลเป็นสหกรณ์สีขาว บริการรวดเร็ว มากู้เข้าบายรับเงิน นี่คือความก้าวหน้า ชนิดก้าวกระโดด ต่อจากนี้เราคงได้เห็น สหกรณ์ฯของเราสามารถนำเงินไปลงทุนเมื่อสภาพคล่องการเงินของสหกรณ์ฯมีมากพอ หากมิตรสหายจะคิดกังวลต่อ ผมขอบอกไว้ก่อนว่า การลงทุนทุกอย่างมีความเสี่ยง แต่จงเชื่อมั่นในกรรมการบริหาร เจ้าหน้าที่สหกรณ์ฯของเราว่าพวกเขาจะนำพาองค์กรเรา ไปในทิศทางที่ก้าวหน้ายิ่ง ๆ ขึ้นแน่นอน

“ . . .ขอฝากความห่วงใยและไมตรีจิตร์ ถิ่นมิตรสหาย ผู้ที่ร่วมเดินทางกันมา อยากบอกว่า การที่เรามาร่วมกันสร้างอาณาจักรการเดินหรือศูนย์กลางทางการเดินของพวกเราเองได้ขนาดนี้ ไม่ง่ายเลย มันผ่านปัญหาอุปสรรคมากมาย ขอพวกเราจงถือว่านี่คือสิ่งทีมากทดสอบให้พวกเราก้าวเดินไปข้างหน้า ผมเชื่อเสมอว่าทุกท่านรัก สอ.สร.รฟท.เช่นเดียวกับผม และผมก็รักตลอดไป . . .”

ในท้ายที่สุดนี้ ในวาระของวันเวลาที่ผมเกษียณจากงานผมขอให้ทุกท่าน อยู่รอดปลอดภัย ไม่ว่าจะเส้นทาง เศรษฐกิจ หรือเชื้อไวรัส ขอจงมีพลังกายที่เข้มแข็ง มีสติมั่นคง เพื่อฝ่าฟันอุปสรรคนานับประการ ผ่านไปอย่างปลอดภัย ตลอดปีครับ

สำเร็จ นาคระโท
กรรมการควบคุมภายใน
สอ.สร.รฟท. ปี 2563



ปรับตัวอย่างไร?? ให้อยู่รอดในภาวะวิกฤติเศรษฐกิจ ด้วยหลัก 6 ประการ

ใน ท่ามกลางวิกฤตจากโควิด 19 กำลังแพร่ระบาดทั่วโลกอย่างรุนแรง ประเทศไทยถือว่ามึประสิทธิภาพในการแก้ปัญหา แต่เรากำลังถูกล้อมด้วยโรคนี้ทั่วโลก และผลกระทบในภาพรวมคือระบบเศรษฐกิจต้องหยุดชะงักลงทุกประเทศ ไทยทรุดหนักที่สุดในอาเซียนเพราะนำระบบเศรษฐกิจไทยไปพึ่งพาทุนข้ามชาติมากเกินไปคือการพึ่งพาการส่งออกเป็นหลักและพึ่งพาต่างประเทศ อีกกรณีหนึ่งคือหวังรายได้จากการท่องเที่ยวจากชาวต่างชาติ เมื่อห่วงโซ่เศรษฐกิจสะดุดหยุดลงจึงได้รับผลกระทบอย่างรุนแรง ในทางเศรษฐกิจ

หากทางการไทยพัฒนาประเทศแบบเศรษฐกิจพอเพียงมาก่อน ก็จะได้รับผลกระทบน้อยมาก หรืออาจไม่ได้รับความเดือดร้อนเลยก็ได้ หากพึ่งพาตนเอง เพราะไทยเป็นประเทศที่อุดมสมบูรณ์ที่สุดในโลกด้านอาหาร บริโภคแบบพอเพียงภายในประเทศเหลือเพื่อ หากรัฐบาลนำแนวปรัชญาเศรษฐกิจพอเพียงมาใช้ทุกระดับตั้งแต่ บุคคล ครอบครัว ท้องถิ่น ชุมชน

และนโยบายหลักระดับชาติ จะไม่มีใครอดอยากเลยแม้แต่คนเดียว แต่จะอย่างไรได้เมื่อทุกคนต้องเผชิญชะตากรรมเดียวกันก็ต้องช่วยตนเองเป็นลำดับแรกเพื่อให้ชีวิตรอดพ้นวิกฤตไปได้ ว่าไปแล้วเฉพาะพนักงานรถไฟ หรือพนักงานรัฐวิสาหกิจ และข้าราชการ จะเป็นกลุ่มที่ได้รับผลกระทบน้อยที่สุด เพราะยังมีงานทำ เงินเดือนไม่ลดลงเหลือ 75% เหมือนลูกจ้างบริษัทเอกชน และในหน่วยงานที่มีสหกรณ์ออมทรัพย์ที่เข้มแข็ง เป็นสถาบันการเงินที่เป็นเสาหลักในการดำรงช่วยเหลืออยู่แล้ว แต่เสนอแนวทางการอยู่อย่างฉลาดในภาวะวิกฤตเพื่อทุกคนที่อ่านได้พิจารณานำไปปฏิบัติก็จะเป็นประโยชน์กับผู้อ่านและครอบครัวของท่านเองไว้ดังนี้



...หากทางการไทยพัฒนาประเทศแบบ เศรษฐกิจพอเพียงมาก่อน ก็จะได้รับผลกระทบน้อย มาก หรืออาจไม่ได้รับความเดือดร้อนเลยก็ว่าได้ หาก พึ่งพาตนเองเพราะไทยเป็นประเทศที่อุดมสมบูรณ์ ที่สุดในโลกด้านอาหาร. . .



คุณสมศักดิ์ โกศัยสุข : ที่ปรึกษา สอ.ส.ร.พท.

1.) ทั้งในสถานการณ์ปกติและวิกฤติทุกคนควรจัดทำบัญชีรายได้-รายจ่าย ไว้เป็นประจำ และต้องไม่ให้รายจ่ายมากกว่ารายได้หรือสูตร รายได้ - เงินออม = รายจ่าย

2.) พยายามลดค่าใช้จ่ายในการเดินทาง ลง เช่น ขี่จักรยานหรือเดิน กรณีบ้านอยู่ไม่ไกล มากจากที่ทำงาน หรือลดไปไหนมาไหนโดยไม่จำเป็น

3.) หยุดซื้อสิ่งของเครื่องใช้ ซื้อเท่าที่จำเป็น (Need)

4.) หากมีงานต้องสั่งสรรคกับเพื่อฝูงญาติมิตร ก็ให้จัดสรรคที่บ้านไม่ต้องภัตตาคาร ค่าใช้จ่ายจะราคาต่างกันมาก

5.) ทุกกิจกรรมต้องใช้วิธีการสหกรณ์ คือ ทุกคนต้องช่วยกันออกเงินค่าใช้จ่ายเพื่อ มีให้รายจ่ายตกหนักแก่คนใดคนหนึ่ง

6.) ปลุกผักสวนครัวทุกชนิดใส่กระถางหรือริมรั้ว เช่น ตะไคร้ มะกรูด ผักชี พริกขี้หนู สารระเหย กะเพรา ฯลฯ ไร่สามรพิษไม่ต้องไปซื้อตามตลาด



เพียงได้ดำเนินวิถีชีวิตตามแนวปรัชญา เศรษฐกิจพอเพียงทุกคนก็จะอยู่รอดปลอดภัยใน ท่ามกลางวิกฤตอย่างมีความสุขแล้ว และหาก เป็นสมาชิก สอ.ส.ร.พท. ก็จะมีปลอดภัย เมื่อมี เงินมาฝาก ลำบากมาถอน เดือดร้อนมากู้

สวัสดิ์ศิริรับ

แผนป้องกัน และระงับอัคคีภัย

เมื่อวันที่ 17 กรกฎาคม 2563 ที่ผ่านมา สหกรณ์ออมทรัพย์สหภาพแรงงานรัฐวิสาหกิจรถไฟแห่งประเทศไทย จำกัด (สอ.สร.รฟท.) ได้จัดโครงการฝึกอบรม “แผนป้องกันและระงับอัคคีภัย” ให้แก่คณะกรรมการสหกรณ์ฯ คณะกรรมการสหภาพฯเจ้าหน้าที่สหกรณ์ฯ เจ้าหน้าที่สหภาพฯ แม่บ้าน และรปภ. ระหว่างเวลา 13.00 - 16.00 น. วิทยากร โดย คุณบรรจง บุญเนตร์ จป.วิชาชีพ โดยในช่วงแรกของการสัมมนาจะเป็นการบรรยายให้ความรู้ และต่อจากนั้นผู้เข้าร่วมสัมมนาทุกท่านได้รับการฝึกซ้อมอพยพหนีไฟ การฝึกอบรมในครั้งนี้ผ่านไปด้วยดี และบรรลุตามวัตถุประสงค์ของโครงการทุกประการ



▶ คุณกัญญา เรือนเพชร : ประธานกรรมการ



▶ บรรจง บุญเนตร์ : จป.วิชาชีพ/วิทยากร





สรุปยอดสมาชิกสมาคมพัฒนากิจกรรมสหกรณ์

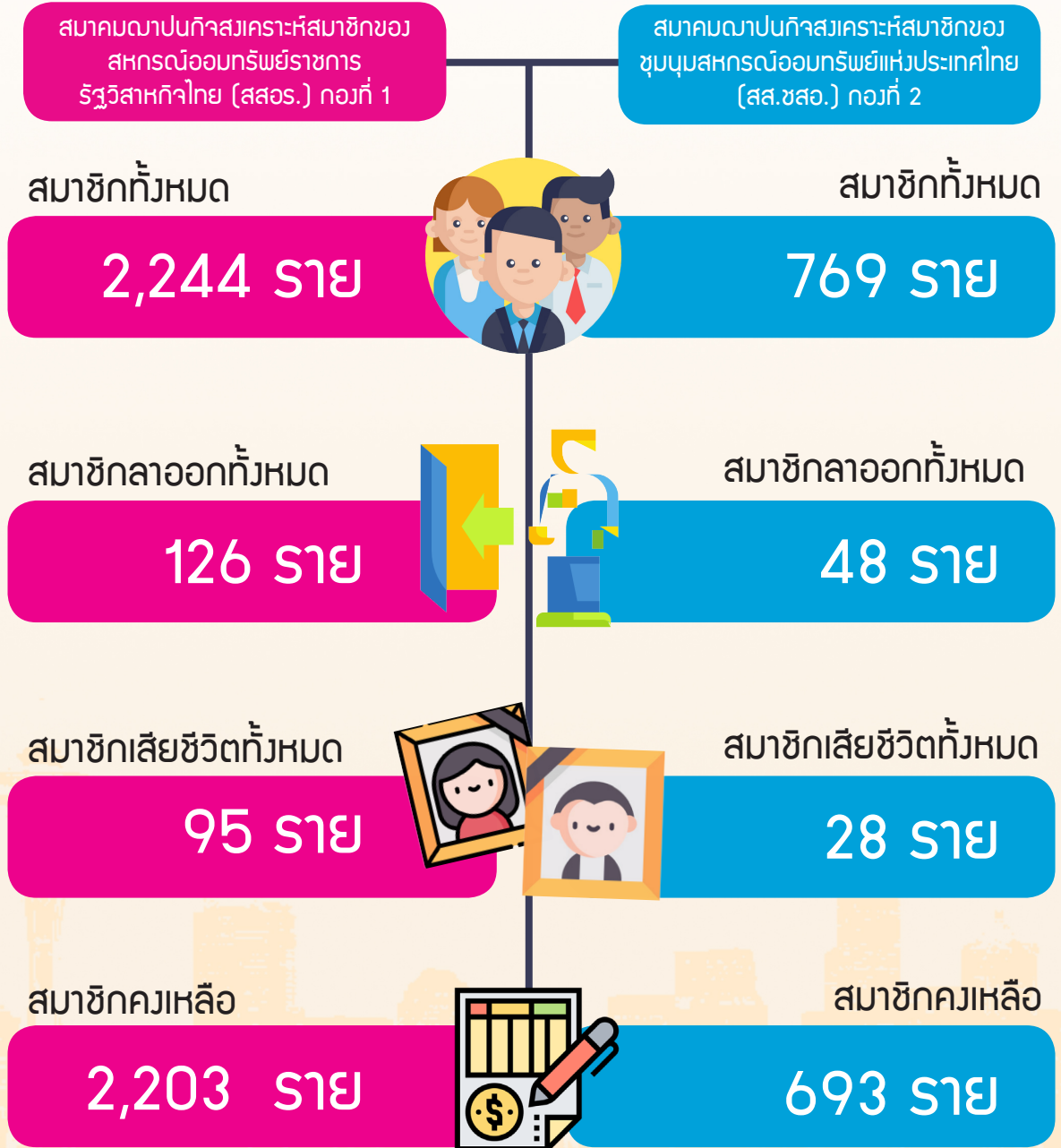

ข้อมูล : สรุปยอด ณ วันที่ 20 กรกฎาคม 2563



ประมวลภาพกิจกรรม

โดย ประชาสัมพันธ์

โครงการสัมมนาวิชาการ ในหัวข้อ เรื่อง “กลยุทธ์ในการนำเงินไปลงทุนอย่างมีประสิทธิภาพและไม่เสี่ยง”

เมื่อวันที่ 31 กรกฎาคม 2563 สหกรณ์ออมทรัพย์ สหภาพแรงงานรัฐวิสาหกิจรถไฟแห่งประเทศไทย จำกัด (สอ.สร.รฟท.) ได้จัดโครงการสัมมนาวิชาการ ในหัวข้อ เรื่อง “กลยุทธ์ในการนำเงินไปลงทุนอย่างมีประสิทธิภาพและไม่เสี่ยง” ครั้งที่ 1 ณ ห้องประชุม สหภาพแรงงานรัฐวิสาหกิจรถไฟแห่งประเทศไทย ให้แก่ ที่ปรึกษา คณะกรรมการ ผู้ตรวจสอบกิจการ เจ้าหน้าที่สหกรณ์ฯ ระหว่างเวลา 08.30 - 12.00 น.

กล่าวเปิดโครงการสัมมนาฯ โดย คุณภิญโญ เรือนเพชร ประธาน กรรมการ สอ.สร.รฟท. และวิทยากร โดย คุณสมศักดิ์ โกศัยสุข ที่ปรึกษา สอ.สร.รฟท. บรรยายในหัวข้อ “ความรู้พื้นฐานในการนำเงินไปลงทุนของ สหกรณ์ฯ”



สวัสดิการเงินตอบแทน การเป็นสมาชิก

- ▶ เป็นสมาชิกตั้งแต่ 5 ปีขึ้นไป
- ▶ เป็นสมาชิกที่เกษียณอายุจากการรถไฟฯ หรือออกจากงานโดยไม่มีสภาพิตใด ๆ
- ▶ เป็นสมาชิกที่ปฏิบัติตามระเบียบสหกรณ์ฯ ครบถ้วน
- ▶ รับเงินสวัสดิการตามช่วงอายุการเป็นสมาชิก ดังนี้
 - เป็นสมาชิกตั้งแต่ 5 ปี แต่ไม่เกิน 10 ปี จ่าย 2,000 บาท
 - เป็นสมาชิกตั้งแต่ 10 ปี แต่ไม่เกิน 15 ปี จ่าย 3,000 บาท
 - เป็นสมาชิกตั้งแต่ 15 ปี แต่ไม่เกิน 20 ปี จ่าย 5,000 บาท
 - เป็นสมาชิกตั้งแต่ 20 ปี แต่ไม่เกิน 25 ปี จ่าย 10,000 บาท
 - เป็นสมาชิกตั้งแต่ 25 ปี แต่ไม่เกิน 30 ปี จ่าย 20,000 บาท
 - เป็นสมาชิกตั้งแต่ 30 ปี ขึ้นไป จ่าย 30,000 บาท



ติดต่อขอรับเงินสวัสดิการ
ภายใน 90 วัน
นับแต่วันที่มีคำสั่งให้ออกจากงาน

สอบถามข้อมูลเพิ่มเติม
โทร. 02 105 4756 ต่อ 9001 - 9002

Update!!

การจ่ายเงินสวัสดิการ สวัสดิการเกื้อกูลสมาชิกอาวุโส

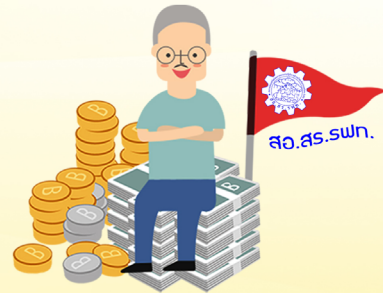

- ▶ ผู้เกษียณฯ อายุตั้งแต่ 61 ปี ขึ้นไป
- ▶ ได้รับเงินสวัสดิการฯ ในวันครบรอบวันเกิด จนกว่าจะถึงแก่กรรม ปีละ 1 ครั้ง
- ▶ รับเงินสวัสดิการตามช่วงอายุ ดังนี้
 - อายุครบ 61 - 70 ปี ได้รับเงิน จำนวน 1,000 บาท
 - อายุครบ 71 - 80 ปี ได้รับเงิน จำนวน 1,500 บาท
 - อายุครบ 81 - 90 ปี ได้รับเงิน จำนวน 2,000 บาท
 - อายุครบ 91 ปีขึ้นไป ได้รับเงิน จำนวน 2,500 บาท

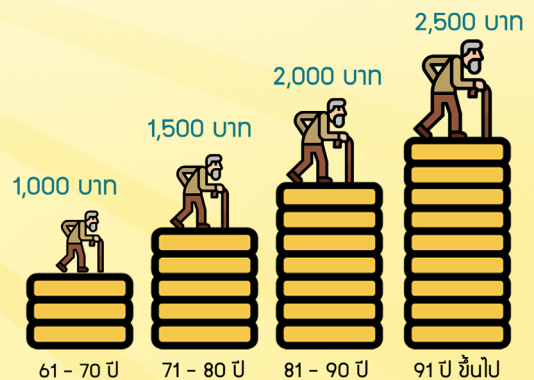

ติดต่อขอรับสวัสดิการภายใน 90 วัน (นับจากวันเกิด)

แบบฟอร์มขอรับเงิน
สวัสดิการเกื้อกูลสมาชิกอาวุโส

